since 1990
GREECE TOURS

Řecko

2021

GREECE TOURS

Chalkidiki
Informace o oblasti 44–45
Nabídka ubytování 46–55

Korfu
Informace o oblasti 96–97
Nabídka ubytování 98–105

Olympská riviéra
Informace o oblasti 56–57
Nabídka ubytování 58–61

Skiathos
Skopelos
Informace o oblasti 86–87
Nabídka ubytování 88–89

Lefkada
Informace o oblasti 118–119
Nabídka ubytování 120–121

Attika

Kefalonia
Informace o oblasti 106–107
Nabídka ubytování 108–111

Zakynthos
Informace o oblasti 112–113
Nabídka ubytování 114–117

Peloponés
Informace o oblasti 144–145
Nabídka ubytování 146–149

Řecko

a jeho místa

v dosahu 2:00 – 2:50 hod. letu

Praha 3:25 hod. letu
Kypr
Informace o oblasti 150–151
Nabídka ubytování 152–155
Lesbos
Chios
Samos
Informace o oblasti 90–91
Nabídka ubytování 92–95
Mykonos
Informace o oblasti 130–131
Nabídka ubytování 132–135
Paros
Informace o oblasti 136–137
Nabídka ubytování 138–139
Naxos
Informace o oblasti 140–141
Nabídka ubytování 142–143
Kos
Informace o oblasti 72–73
Nabídka ubytování 74–81
Santorini
Informace o oblasti 122–123
Nabídka ubytování 124–129
Rhodos
Informace o oblasti 62–63
Nabídka ubytování 64–71
Karpathos
Informace o oblasti 82–83
Nabídka ubytování 84–85
Kréta
Informace o oblasti 14–15
Nabídka ubytování 16–43

Vše, co čekáte od dovolené,
najdete v Řecku!

since 1990
GREECE
TOURS

30 let s námi objevujete Řecko

Vážení klienti,

při ohlédnutí za uplynulou sezónou můžeme potvrdit, že každá překážka nás posouvá dál... Díky flexibilitě, spolehlivým partnerům a dobré epidemiologické situaci v Řecku se nám ale nakonec podařilo zajistit alespoň část programu na sezónu 2020.

Samozřejmě si uvědomujeme, že za to vděčíme především vám, našim věrným klientům! Těší nás, že ti z vás, kteří na dovolenou do Řecka odletěli, svého rozhodnutí nelitovali. Podle sdílených ohlasů si ji nakonec užili v klidu a podle svých představ.

Pevně věříme, že následující léto už bude plné pohody a skvělých cest za objevováním Řecka. Těšíme se, že pro vás budeme opět zajišťovat zájezdy, tak, jak jste zvyklí. V aktuální nabídce najdete osvědčené hotely i řadu novinek, které by vás mohly oslovit.

Děkujeme všem za veškerou podporu, pochopení a přízeň!

S přáním pevného zdraví a životního optimismu.

Ing. Vasilis Panatsis

GREECE TOURS PRAGUE, spol. s. r. o.
Cestovní kancelář
Dlouhá 50, 110 00 Praha 1
Mobily: **+420 724 241 584**, 776 861 929
Telefony: +420 222 329 747, 222 329 962, 222 319 366
E-mail: info@greece-tours.cz
Internet: www.greece-tours.cz

V Řecku jsme doma

**Představujeme vám jeho nejkrásnější místa.
Neprodáváme destinace, ale uvádíme hosty do důvěrně známých míst.
Vybíráme nejlepší hotely na pevnině i na ostrovech a pečlivě je prověřujeme.
Tak se rodí dovolené snů. V bezpečí Evropy, jen dvě hodiny letu z Česka.**

Obsah

KRÉTA 14
CHALKIDIKI 44
OLYMPSKÁ RIVIÉRA 56
RHODOS 62
KOS 72
KARPATHOS 82
SKOPELOS 86
SAMOS 90
KORFU 96
KEFALONIA 106
ZAKYNTHOS 112
LEFKADA 118
SANTORINI 122
MYKONOS 130
PAROS 136
NAXOS 140
PELOPONES 144
KYPR 150
Důležité informace 156

Vyberte si podle sebe

Jen vy sami víte, jak chcete svou dovolenou prožít. Naplánujte si ji podle svých představ, zájmů a možností. Doporučíme vám místa, kde se můžete věnovat cyklistice nebo golfu, užít si vodní sporty a potápění, cvičit jógu nebo podnikat turistické výšlapy. Zavolejte nebo napište, rádi poradíme. Známe svou zemi a chceme abyste si svou dovolenou užili.

Dovolená se vším všudy

Toužíte po bezstarostné dovolené? Vyberte si z nabídky all inclusive hotelů se zajištěným stravováním včetně nápojů po celý den. Hotely vyšších kategorií mají v rámci all inclusive pestré animační programy pro děti i dospělé a různé možnosti sportovních aktivit jako tenis, fitness, šlapadla, kánoe i windsurfingy pro držitele licence.

Studia a apartmány bez stravování

Chcete jíst v tavernách jako místní Řekové, vychutnat si snídani v soukromí nebo připravit vlastní salát z čerstvé zeleniny? Nabízíme ubytování v apartmánech nebo suitách a vilách s kuchyňským koutem.

Hotely jen pro dospělé

Představujete si klidnou dovolenou jen ve dvou? Připravili jsme pro vás přehled hotelů, určených pouze pro pobyt dospělých klientů.

Top hotely

Láká vás luxusní dovolená v elegantně vybavených pokojích nebo suitách s vlastními bazény? Máme pro vás nejširší nabídku řeckých top hotelů.

Prodloužené víkendy

Nemůžete odjet na týdenní dovolenou, ale chcete si dopřát několik dní relaxu? Leťte k moři na prodloužený víkend.

Svatební cesty

Sníte o romantických scenériích pro vaše líbánky? Doporučíme vám úžasná místa pro nerušené soukromí.

Rodinná dovolená

Ne všechny resorty se skluzavkami a vodními parky jsou vhodné pro pobyt s malými dětmi. Doporučíme vám hotely vstřícné ke svým malým hostům, které zajišťují bezvadné zázemí pro rodiny. Kromě dětského menu, postýlek a židliček se nabízí možnost zapůjčení kočárků, nočníků, sterilizátorů a ohřívačů láhví apod., ale i hlídání dětí. Starší ratolesti se spolehlivě zabaví v dětských klubech.

Cesty za golfem

Rádi byste strávili dovolenou se svými nejbližšími a přitom se mohli věnovat i svému oblíbenému sportu? Pěkné golfové areály najdete na řadě atraktivních míst v Řecku i na Kypru.

Individuální cesty na míru

Naplánovali jste si svůj pobyt v Řecku a potřebujete zajistit samostatné ubytování nebo letenky? Vyhledáme nejvhodnější nabídky podle vašich představ.

Samostatné vily

Uvažujete o dovolené s rodinou nebo přáteli v soukromí samostatné vily? Můžete si objednat samostatné ubytování na požadovaný počet dní anebo zájezd včetně letecké přepravy.

Zájezdy pro skupiny, firemní akce

Plánujete školení nebo incentivní zájezd na neobvyklém místě? Doporučíme osvědčené hotely a aktivity.

Všechny krásy světa v jednom koutě Evropy

V čem spočívá kouzlo země, rozdělené mořem a rozeseté na stovkách ostrůvků?
Možná je to blankytné nebe a více než 14 000 kilometrů pobřeží s písečnými plážemi i divokými útesy. Možná pohostinnost, přátelská atmosféra a skvělé jídlo. Pulzující města, poklidné rybářské osady a památky na počátky evropské civilizace.
To je Řecko, země, kam se turisté vrací nejraději.
Zeptejte se nás na cokoliv, co vás v souvislosti s cestou do Řecka napadne. Vždy vám rádi poradíme a doporučíme to nejlepší.

Včasný výběr se vyplatí

Doporučujeme využít skvělé **First minute nabídky!** Při zahájení prodeje si můžete vybrat termín, časy letů i ubytování, které vám vyhovují. Zatímco u zájezdů na poslední chvíli zaplatíte za slevu téměř vždy zúženým výběrem, při včasné objednávce ušetříte bez kompromisů. Pro případ nenadálých komplikací se můžete připojistit na krytí až 90 % stornopoplatků.

Katalog a naše celková nabídka

V tištěné podobě představujeme **jen vybrané hotely** s výhodami a orientační cenou. Jedná se vždy o nejnižší možnou cenu za dospělou osobu ve dvoulůžkovém pokoji mimo hlavní sezónu. Kompletní aktualizovanou nabídku, kterou v průběhu roku neustále doplňujeme o nové zájezdy, najdete na našem webu. **Pokud vám nevyhovuje termín nebo délka pobytu, vynasnažíme se vyjít vašim požadavkům vstříc.**

Podrobné popisy a aktualizované ceny

Nejaktuálnější ceny včetně výhod a slev uvádíme na našem webu, kde naleznete podrobné popisy včetně typů pokojů a navíc řadu dalších pobytových míst a hotelů. **Pro okamžité získání všech informací jsou u jednotlivých destinací zobrazeny QR kódy.**

S rezervací online ušetříte čas i peníze

Vyberte si zájezd, který vám vyhovuje, a rezervujte na našem webu jednoduše online. Můžete si navolit vhodné připojištění, místo k sezení, palubní catering, u některých zájezdů i přikoupení stravování nebo pohodlný transfer privátním vozem taxi. A navíc získáte slevový bonus.

Naplánujte si zájezd podle sebe

Představy o ideální dovolené se mohou lišit. Jen vy sami víte, jak chcete prožít své volné dny. Sníte o tom, že se ztratíte z dosahu telefonního spojení i signálu wifi a budete jen relaxovat? Anebo plánujete aktivní dovolenou, chcete si něco dokázat, poznat a zažít? V Řecku najdete ta pravá místa.

Poděkování za věrnost

Pro naše stálé klienty se snažíme poskytnout něco navíc. Kromě slevy na zájezd získáte s kartou stálého klienta také příjemné cenové zvýhodnění ve vybraných obchodech s řeckými potravinami nebo řeckých restauracích. Pokud jste s námi v posledních letech cestovali alespoň dvakrát a kartu dosud nemáte, můžete si ji vyzvednout v naší kanceláři anebo vám ji na vyžádání zašleme poštou.

Základní informace

Mapa celého Řecka 2–3

Teploty ■ vody a ■ vzduchu ve °C

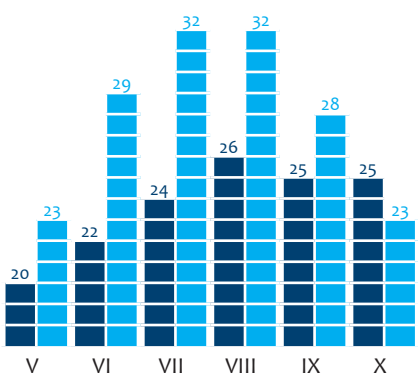

Vzdálenost z České republiky

Vzdušná vzdálenost Praha–Heraklion je **2200 km**.
Průměrná doba letu je **2 hodiny a 45 minut**.
Vzdušná vzdálenost Praha – Chania je **2100 km**.
Průměrná doba letu je **2 hodiny a 40 minut**.

Doprava

Ostrov je pokrytý hustou silniční sítí. Mezi hlavním městem a většími letovisky i jihem Kréty je po celou sezónu poměrně levné autobusové spojení.
Pro poznání ostrova po vlastní ose se nabízí spousta možností pronájmu aut, motorek i jízdních kol.

Kréta

Největší a nejjižnější řecký ostrov bývá díky rozmanité přírodě nazýván šestým kontinentem. Kréta nabízí úžasně členité pobřeží, vysoké hory, hluboké kaňony a soutěsky, úrodné náhorní plošiny i tajemné jeskyně. A k tomu sluncem zalitou krajinu, příjemný ostrovní vánek a pohodovou atmosféru. Není divu, že právě zde vznikla první vyspělá kultura na evropské půdě. Kréta měří od západu k východu 260 kilometrů, je široká od 10 do 56 kilometrů a její celková rozloha je 8331 km^2.

Proč navštívit Krétu?

Milovníci vodních sportů tu najdou křišťálově čisté moře, turistům se ve vnitrozemí nabízí labyrint stezek a velkolepé rokle. Milovníky historie rozhodně nezklamou archeologická naleziště, znalci řecké mytologie mohou navštívit tajemnou jeskyni Dikteon, místo zrození samotného Dia. A všichni, kdo si prostě jen chtějí užít moře a nadýchat se vonného vzduchu, si tu mohou užít přes 300 slunečných dnů v roce.

Tip

Soutěska Samaria

Nejdelší soutěska Evropy, dlouhá 18 kilometrů a místy se zužující až na 3 metry, je součástí národního parku na jihovýchodě Kréty. Výlet začíná u náhorní planiny Omalos poměrně prudkým sestupem až na dno kaňonu, pokračuje přes nejužší místo, nazývané Železná brána a končí u moře ve vesnici Agia Roumeli. Po osvěžení v Lybijském moři následuje plavba do Chora Sfakion. Vzhledem ke kamenitému terénu doporučujeme pevné boty.

Tip

Knossos

Návštěvu Knossu, nejstaršího hlavního města Kréty z doby dva tisíce let př. n. l., by neměl vynechat žádný návštěvník ostrova. Neopevněný palác, rekonstruovaný sirem Arthurem Evansem, svědčí o vysoké úrovni minojské civilizace. Původně měl více než tisíc místností a jeho systém chodeb byl pravděpodobně inspirací pro mýty o labyrintu a Minotaurovi. Návštěva Knossu bývá spojována s návštěvou Archeologického muzea, kde jsou soustředěny fascinující nálezy z Knossu, Faistu, Malie, Zakrosu a z dalších archeologicky zajímavých míst na ostrově.

Více informací na

Volejte 724 241 584 | Pište info@greece-tours.cz

GREECE TOURS

THE ROYAL BLUE 5*

Elegantní resort s pečlivě udržovanou zelení je postavený přímo u soukromého zálivu západně od Heraklionu, poblíž vesničky Panormo. Luxusní areál s bazény, vodními plochami a vodopády patří k nejmodernějším hotelům na Krétě. Hotel nabízí nádherné výhledy na Egejské moře a klade velký důraz na kvalitu stravování i všech dalších poskytovaných služeb.
Předností hotelu jsou oddělené zóny pro dospělé a pro rodiny s dětmi jak z hlediska ubytování, tak i v hlavní restauraci a na pláži. Hotelové lázně s vnitřním vyhřívaným bazénem, saunou a fitness centrem nabízí široké spektrum relaxačních a kosmetických služeb.

VYBAVENÍ
- velký hlavní infinity bazén s mořskou vodou a prostornou sluneční terasou
- sladkovodní bazén pouze pro dospělé
- brouzdaliště, vyhřívaný dětský bazén v oddělené zóně pro děti
- hlavní restaurace, tři à la carte restaurace s nabídkou středomořské a krétské kuchyně
- bar u bazénu, na pláži a lobby bar
- fitness centrum, tenisový kurt a fotbalové hřiště
- centrum potápění, vyjížďky na kole
- minimarket, butik, klenotnictví, půjčovna aut

UBYTOVÁNÍ
klimatizované dvoulůžkové pokoje s možností přistýlky, prostorná koupelna s WC, vysoušeč vlasů, koupací pláště a pantofle, osobní váha, LCD SAT/TV, telefon, wifi, trezor velikosti laptopu, minibar za poplatek, vybavení pro přípravu kávy a čaje, balkón nebo terasa

STRAVOVÁNÍ
snídaně formou bufetu, možnost dokoupení obědů a večeří

VÝHODY
- elegantní a moderní prostředí, krásné výhledy
- pohodlná lehátka, slunečníky a plážové osušky u bazénů i na pláži bez poplatku
- plážový servis, převlékárny a sprchy na pláži
- oddělené zóny pro dospělé a pro rodiny s dětmi
- sauna, parní lázně, fitness centrum i tenis během dne bez poplatku
- bohatý animační a aktivní program, živá vystoupení, dětské zábavné a naučné aktivity
- na vyžádání hlídání dětí za poplatek
- možnost ubytování ve stylově zařízených suitách a vilách i s privátními bazény
- wifi v celém hotelovém areálu bez poplatku

Aktuální ceny včetně slev na **www.greece-tours.cz**

THE ROYAL SENSES 5*

Nový hotel postavený nad sesterským resortem The Royal Blue se soukromým zálivem, využívá nejmodernějších technologií. Elegantní areál s vodními fontánami nabízí nádherné výhledy na Egejské moře a luxusní ubytování v pokojích, suitách i vilách se soukromými bazény. Součástí areálu je i vlastní zábavný park s vodními atrakcemi a tobogány, pro děti jsou připravené také zajímavé sportovní i výtvarné aktivity. Hotelové lázně s nabídkou masáží, relaxačních terapií a kosmetických služeb využívají výhradně bylinné a tradiční krétské přípravky.

VYBAVENÍ
- dva hlavní bazény a sedmdesát soukromých infinity bazénů s mořskou vodou
- soukromá písečná pláž místy s oblázky při vstupu do vody
- hlavní restaurace, dvě à la carte restaurace, čtyři bary
- arkáda s obchůdky, kavárnou a nabídkou malého tradičního občerstvení včetně krétských nápojů
- hotelové lázně s vyhřívaným bazénem, fitness centrum
- vodní park, dětský klub

UBYTOVÁNÍ
klimatizované dvoulůžkové pokoje s pohovkou, prostorná koupelna s WC, vysoušeč vlasů, koupací pláště, pantofle, osobní váha, LCD SAT/TV, telefon, wifi, trezor velikosti laptopu, minibar za poplatek, vybavení pro přípravu kávy a čaje, balkón nebo terasa

STRAVOVÁNÍ
snídaně formou bufetu, možnost dokoupení obědů a večeří

VÝHODY
- nový hotel s nejmodernějšími technologiemi
- pohodlná lehátka, slunečníky a plážové osušky u bazénů i na pláži bez poplatku
- plážový servis, převlékárny a sprchy na pláži
- využití vybavení a služeb sesterského hotelu The Royal Blue
- v moři vlnolamy pro příjemnější koupání a plavání
- nabídka ubytování i v rodinných suitách a vilách se soukromými bazény
- bohaté možnosti aktivit, živá vystoupení, lekce tance
- wifi bez poplatku

Aktuální ceny včetně slev na **www.greece-tours.cz**

GRECOTEL AMIRANDES 5*

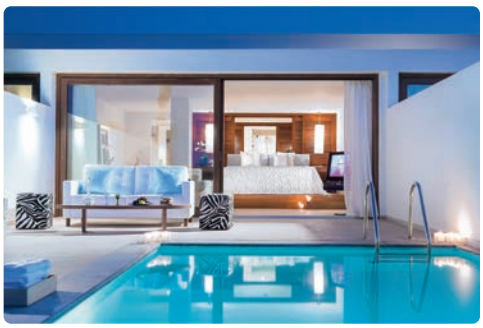

Exkluzivní komplex bungalovů a vil, postavený s architektonickými prvky mínojských paláců, je situovaný v pěkném zálivu s písečnou pláží. Nachází se 23 kilometrů na východ od Heraklionu a 10 kilometrů od oblíbeného letoviska Hersonissos, s nimiž má autobusové spojení. Relaxační centrum Elixir Alchemy Spa kromě sauny, aromaterapie, masáží přímo u moře, manikúry, pedikúry a kosmetických procedur, nabízí také jedinečnou indickou terapii ayurveda.

VYBAVENÍ
- 2000 m² vodních ploch, zahrada a vzrostlé palmy
- bazén olympijských rozměrů s mořskou vodou
- dětský sladkovodní bazén a hřiště
- vnitřní sladkovodní bazén
- devět restaurací včetně à la carte
- tři tenisové kurty, možnost zapůjčení raket a míčků
- moderně vybavené fitness centrum
- vodní sporty
- kostelík, klenotnictví, butik

UBYTOVÁNÍ
klimatizované dvoulůžkové pokoje s možností přistýlky, koupelna se sprchovým koutem, vanou a hudebním kanálem, WC, vysoušeč vlasů, koupací pláště, pantofle, LCD SAT/TV, CD/DVD přehrávač, telefon, wifi, trezor, vybavení pro přípravu kávy a čaje, minibar za poplatek, balkón nebo terasa

STRAVOVÁNÍ
snídaně formou bohatého bufetu, možnost dokoupení polopenze formou dine club a all inclusive

VÝHODY
- **v ceně transfery do/z hotelu taxíkem**
- lehátka, slunečníky a plážové osušky u bazénů i na pláži bez poplatku
- na pláži převlékárny, gazeba pro klienty ubytované ve vilách
- kluby pro děti od 4 do 17 let
- na vyžádání dětské postýlky, židličky, ohřívače lahví, sterilizátory, nočníky, WC redukce, stupátka, vaničky, kočárky i monitory
- od 11 do 17 hod. zdarma jídlo a nápoje pro děti od 3 do 12 let
- rodinné pokoje, suity a vily, privátní bazény
- možnost dietní stravy
- dětská fotbalová škola pod profesionálním vedením trenérů
- minifotbal, vodní aerobik, plážový volejbal, stolní tenis, fitness centrum, lekce jógy
- sauna bez poplatku
- wellness
- golfová akademie
- 18jamkové golfové hřiště Crete Golf Club v dosahu 10 kilometrů
- wifi bez poplatku v celém resortu

Aktuální ceny včetně slev na **www.greece-tours.cz**

STELLA ISLAND LUXURY RESORT & SPA 5*

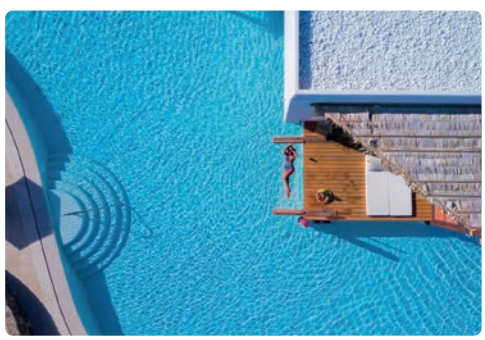

Luxusní resort nabízí ubytování v elegantních pokojích a vilách obklopených bazény ve tvaru laguny. Komplex se vzrostlými palmami se nachází jen 250 metrů od písčité pláže a 700 metrů od centra menšího letoviska Analipsis. Vodní plochy bazénů navozují pocit pobytu na soukromém ostrově. Hotel je určený jen pro pobyty dospělých osob, které vyhledávají klid a soukromí. Díky tomu je ideálním místem pro romantické pobyty a svatební cesty. Rušné městečko Hersonissos je v dosahu 4 kilometrů, autobusová zastávka zajišťující spojení s letovisky se nachází nedaleko od hotelu.

VYBAVENÍ
- několik bazénů ve tvaru laguny, vnitřní vyhřívaný bazén
- hlavní restaurace, tři à la carte restaurace, sushi bar, několik barů
- Anassa Spa centrum s vnitřním vyhřívaným bazénem
- posilovna
- na pláži vodní sporty
- butik

UBYTOVÁNÍ
klimatizované dvoulůžkové pokoje, některé s možností přistýlky, koupelna s WC, koupací pláště a pantofle, vysoušeč vlasů, LCD SAT/TV, wifi, telefon, trezor, vybavení pro přípravu kávy a čaje, minibar za poplatek, balkón nebo terasa

STRAVOVÁNÍ
polopenze formou bufetu, možnost dokoupení all inclusive

VÝHODY
- **v ceně transfery do/z hotelu taxíkem**
- pohodlná lehátka, slunečníky a plážové osušky u bazénů i na pláži bez poplatku
- tenis, jóga, pilates, plážový volejbal a fotbal
- hammam, sauna, jacuzzi, masáže, kosmetika, pedikúra a manikúra
- nabídka ubytování v pokojích a bungalovech s přímým vstupem do bazénu a ve vilách s privátním bazénem
- možnost dietní stravy na vyžádání
- wifi v celém areálu bez poplatku
- 18 jamkové golfové hřiště vzdálené 15 kilometrů
- hotel jen pro dospělé

Aktuální ceny včetně slev na **www.greece-tours.cz**

NANA PRINCESS SUITES VILLAS SPA 5*

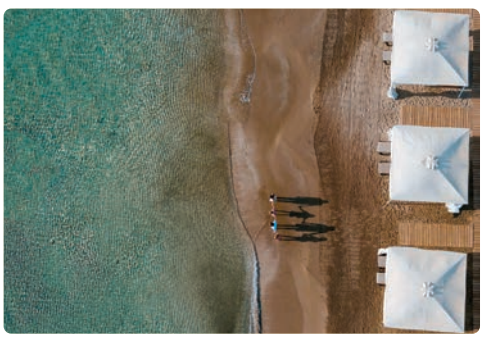

Luxusní resort pro náročnou klientelu, situovaný přímo u soukromé písečné pláže, zahájil provoz v květnu 2018. Komplex moderně zařízených suit a vil, které jsou navrženy v dokonalé harmonii s přírodním prostředím, nabízí služby na nejvyšší úrovni s důrazem na soukromí svých hostů. Unikátní wellness centrum s nejmodernějšími technologiemi vede tým špičkových odborníků. Restaurace podávají menu sestavené michelinskými šéfkuchaři.
Hotel se nachází asi 2,5 kilometru od centra oblíbeného letoviska Hersonissos.

VYBAVENÍ
- dva hlavní bazény a soukromé bazény s mořskou vodou
- vyhřívaný krytý bazén, sauna, parní lázně
- tři à la carte restaurace
- plážový bar, lobby bar, relaxační bar
- nákupní arkáda se značkovými obchody
- směnárna, půjčovna aut a kol

UBYTOVÁNÍ
prostorné klimatizované deluxe junior suity s pohovkou, koupelna se sprchovým koutem, vanou a integrovanou LCD SAT/TV v zrcadle, WC a bidet, vysoušeč vlasů, koupací pláště a pantofle, osobní váha, LCD SAT/TV s hudebními kanály, telefon, wifi, bluetooth hudební systém, trezor velikosti laptopu, minibar za poplatek, vybavení pro přípravu kávy a čaje, kávovar Nespresso, balkón s výhledem na moře a privátním vyhřívaným bazénem s pohodlnými lehátky

STRAVOVÁNÍ
snídaně formou bufetu, možnost dokoupení večeří

VÝHODY
- **v ceně transfery do/z hotelu taxíkem**
- pohodlná lehátka, slunečníky a plážové osušky u bazénu i na pláži bez poplatku
- slunečníky vybavené chytrými boxy pro snadnou manipulaci a přivolání číšníků
- fitness centrum, lekce tenisu, minifotbal, plážový volejbal, jízda na koni
- možnost zapůjčení horských kol
- vodní sporty včetně potápění, pronájem jachet s posádkou
- nabídka ubytování ve vilách s privátními bazény
- dětské menu, dětské toaletní potřeby, koupací pláště i pantofle
- ohřívače lahví, sterilizátory, rychlovarné konvice, dětské židle, dětské vany, dětská výživa na vyžádání
- miniklub pro děti v sousedním hotelu Nana Beach, dětské hřiště
- wellness, kadeřnictví, kosmetika, manikúra, pedikúra, masáže
- wifi bez poplatku, možnost vysokorychlostního připojení za poplatek
- 18jamkové golfové hřiště vzdálené 10 kilometrů

Aktuální ceny včetně slev na **www.greece-tours.cz**

ALDEMAR ROYAL MARE 5*

Rozsáhlý hotelový komplex, vystavěný formou bungalovů ve stylu ostrovní architektury, se nachází v obci Limenas Hersonissou přímo u písčité pláže, místy s kamenitým vstupem do moře. Centrum letoviska Hersonissos je vzdáleno 2 kilometry. Areál s palmami a kvetoucími keři doplňuje 25 privátních a sdílených bazénů. Pobyt v hotelu lze ideálně spojit s léčebnými a relaxačními programy lázeňského střediska Royal Mare Thalasso. Kúry jsou přizpůsobeny specifickým potřebám a požadavkům každého hosta.

VYBAVENÍ
- dva sladkovodní bazény, dětský bazén, vířivka, vnitřní bazén
- šest restaurací a čtyři bary
- tenisové kurty, stolní tenis, hřiště na plážový volejbal a fitness centrum
- squashové kurty, minigolf, herna, billiár
- vodní sporty včetně potápění a pronájem surfů
- několik obchodů, klenotnictví
- miniklub
- wellness

UBYTOVÁNÍ
klimatizované dvoulůžkové pokoje s možností přistýlky, mramorová koupelna s vanou nebo sprchovým koutem a WC, vysoušeč vlasů, koupací pláště a pantofle, SAT/TV s hudebními kanály, telefon, wifi, lednička, vybavení pro přípravu kávy a čaje, trezor, balkón nebo terasa

STRAVOVÁNÍ
polopenze formou bohatého bufetu, možnost dokoupení all inclusive nebo dine around all inclusive

VÝHODY
- **v ceně transfery do/z hotelu taxíkem**
- lehátka, slunečníky a plážové osušky u bazénů i na pláži bez poplatku
- možnost ubytování v suitách se sdílenými nebo privátními bazény
- na pláži sprchy, převlékárny a WC
- dietní strava včetně bezlepkové
- stolní tenis, hřiště na plážový volejbal, minigolf a fitness centrum bez poplatku
- tenisové kurty bez poplatku, hradí se pouze večerní osvětlení
- rampy a pokoje s upravenou koupelnou pro handicapované klienty
- dětské menu, hřiště, židličky v restauraci a dětské postýlky
- hlídání dětí za poplatek
- 18jamkové golfové hřiště v dosahu 15 minut jízdy autem

Aktuální ceny včetně slev na **www.greece-tours.cz**

PALMERA BEACH HOTEL AND SPA 4*

Elegantní komplex pěti budov, který prošel kompletní rekonstrukcí, je pro léto 2020 určený pouze pro dospělé. Díky své atraktivní poloze v samém centru kosmopolitního Hersonissosu nabízí spoustu možností večerní zábavy i poznávání památek. Písečná pláž s místy kamenitým vstupem do moře je oddělena pouze pobřežní nefrekventovanou komunikací. Hotelové lázně Aquavita Spa Retreats mají ve vybavení posilovnu, saunu, hammam a jacuzzi.

VYBAVENÍ
- sladkovodní bazén
- recepce, hotelový bar s kavárnou
- hlavní restaurace, à la carte restaurace u moře s nabídkou řecké a středozemní kuchyně
- stolní tenis, billiár
- vodní sporty
- wellness

UBYTOVÁNÍ
klimatizované dvoulůžkové pokoje s možností přistýlky, koupelna s WC, vysoušeč vlasů, SAT/TV, rádio, telefon, wifi, lednička, trezor za poplatek, balkón nebo terasa

STRAVOVÁNÍ
polopenze formou bufetu

VÝHODY
- **v ceně transfery do/z hotelu taxíkem**
- lehátka a slunečníky u bazénu bez poplatku
- plážové osušky oproti vratné záloze
- fitness centrum bez poplatku
- aromaterapie, masáže
- wifi v areálu hotelu bez poplatku
- hotel jen pro dospělé

Aktuální ceny včetně slev na **www.greece-tours.cz**

ALEXANDER BEACH HOTEL&VILLAGE 5*

Oblíbený hotelový komplex hlavní budovy a bungalovů se rozkládá asi kilometr od rušného centra městečka Malia, přímo na písečné pláži s kamenitými útesy a křišťálově čistou vodou. Resort je ideálně situován u plážové cesty spojující městečka Malia a Stalis, která je lemovaná obchůdky, tavernami a bary. Hotelové lázeňské centrum má vnitřní bazén, vířivky, saunu a parní lázně. Nabízí různé typy masáží, kosmetiku, pedikúru a další příjemné procedury.

VYBAVENÍ
- pět sladkovodních bazénů
- dětský bazén se skluzavkami a vodními prolézačkami
- hlavní restaurace Alexandros, taverny Meltemi a Kriti, několik barů
- fitness centrum, tenisové kurty, stolní tenis, plážový volejbal
- jóga a pilates
- vodní sporty
- dětské hřiště a miniklub
- billiár, videohry a internetový koutek
- zlatnictví, minimarket
- animační programy
- wellness

UBYTOVÁNÍ
klimatizované dvoulůžkové pokoje s možností přistýlky, koupelna s WC, vysoušeč vlasů, SAT/TV s hudebním kanálem, wifi, telefon, trezor, malá lednička, balkón nebo terasa, na vyžádání vybavení pro přípravu kávy a čaje

STRAVOVÁNÍ
polopenze formou bufetu

VÝHODY
- **v ceně transfery do/z hotelu taxíkem**
- oblíbený hotelový areál s přátelskou atmosférou
- lehátka, slunečníky a plážové osušky u bazénů i na pláži bez poplatku
- využití surovin z místních biofarem
- internetový kout bez poplatku
- možnost ubytování v rodinných pokojích s oddělenou ložnicí nebo ve suitách a vilách s privátními bazény
- wifi
- 18jamkové golfové hřiště v dosahu 20 minut jízdy autem

Aktuální ceny včetně slev na **www.greece-tours.cz**

IKAROS BEACH LUXURY RESORT & SPA 5*

Hotelový areál vybudovaný z místního kamene se skládá z několika budov a bungalovů, zasazených v upravené zahradě. Oblíbený resort je situován přímo u soukromé písečné pláže, asi 1,5 kilometru od centra letoviska Malia. Nákupní a zábavní možnosti jsou v dosahu několika minut chůze. Součástí komplexu je wellness centrum The Aura SPA s vnitřním vyhřívaným bazénem, tělocvičnou, saunou, parní lázní a jacuzzi, které nabízí nejrůznější relaxační služby a masáže.

VYBAVENÍ
- čtyři velké sladkovodní bazény a vnitřní vyhřívaný bazén
- dva sladkovodní bazény pro děti, skluzavka a hřiště
- sedm restaurací včetně à la carte
- čtyři bary
- tenisové kurty, stolní tenis, hřiště na plážový volejbal
- vodní sporty
- obchody, kostelík
- internetový kout a TV místnost
- animační programy

UBYTOVÁNÍ
klimatizované dvoulůžkové pokoje s možností přistýlky, koupelna s WC, vysoušeč vlasů, SAT/TV s hudebním kanálem, telefon, wifi, lednička, vybavení pro přípravu kávy a čaje, trezor, balkón nebo terasa

STRAVOVÁNÍ
polopenze formou bohatého bufetu, možnost dokoupení plné penze nebo all inclusive

VÝHODY
- **v ceně transfery do/z hotelu taxíkem**
- skvělá poloha a vysoký standard služeb
- lehátka, slunečníky a plážové osušky u bazénu i na pláži bez poplatku
- využití fitness centra, sauny, parní lázně, jacuzzi a vnitřního bazénu bez poplatku
- soukromé a sdílené bazény
- pro rodiny možnost ubytování v rodinných pokojích a suitách
- na vyžádání postýlky, židličky, sterilizátor dětských lahví
- v rámci all inclusive tenisové kurty bez poplatku, hradí se pouze večerní osvětlení
- 18jamkové golfové hřiště v dosahu 20 minut jízdy autem

Aktuální ceny včetně slev na **www.greece-tours.cz**

DIMAMIEL MALIA INN

Moderně rekonstruovaný dům, obklopený pečlivě udržovanou zelení, je situován na klidném místě oblíbeného letoviska Malia, necelých 300 metrů od široké písečné pláže s pozvolným vstupem do moře. Obchod s potravinami a kavárnou s nabídkou čerstvého pečiva je přímo u objektu. V okolí se nachází řada taveren, obchodů a kaváren, živější centrum je vzdáleno asi 400 metrů. Zastávka autobusové linky, zajišťující spojení s Heraklionem a dalšími letovisky, je v dosahu 500 metrů.

VYBAVENÍ
- pěkný soukromý bazén s vířivkou a oddělenou dětskou částí
- sluneční terasa
- recepce se vstupní halou
- stolní tenis
- klimatizace a pronájem trezoru za poplatek

UBYTOVÁNÍ

Studia pro 2 osoby
obývací ložnice s vybaveným kuchyňským koutem, SAT/TV, koupelna se sprchovým koutem a WC, vysoušeč vlasů, balkón nebo terasa s venkovním posezením

Deluxe studia pro 2–3 osoby
elegantně zařízená obývací ložnice s dvoulůžkem a pohovkou, pěkně vybavený kuchyňský kout s troubou, SAT/TV, koupelna se sprchovým koutem a WC, vysoušeč vlasů, balkón s venkovním posezením

Apartmán pro 2–4 osoby
obývací ložnice s vybaveným kuchyňským koutem a dvěma samostatnými lůžky, SAT/TV, samostatná ložnice s dvoulůžkem, koupelna se sprchovým koutem a WC, vysoušeč vlasů, balkón s venkovním posezením

STRAVOVÁNÍ
bez stravy, možnost dokoupení polopenze

VÝHODY
- lehátka a slunečníky u bazénu bez poplatku
- obchod s čerstvými potravinami přímo u objektu
- rodinná atmosféra
- poblíž centra letoviska
- pláž s pozvolným vstupem do moře
- možnost vodních sportů
- wifi u bazénu bez poplatku

Aktuální ceny včetně slev na **www.greece-tours.cz**

CRETAN MALIA PARK 5*

Elegantní komplex na pěkném místě přímo u pláže se skládá z hlavní dvoupatrové budovy a bungalovů. Obklopuje ho nádherná zahrada s palmami, fíkovníky, ibišky, kaktusy a olivovým hájem. K pohodové dovolené přispívají krásné přírodní scenérie a klidné soukromé pláže, jak písečná s pohodlným přístupem do vody, tak i oblázková, se vstupem přes kameny. Centrum rušného letoviska Malia je vzdáleno asi 1 200 metrů. Přímo před hotelem staví místní autobusová linka, zajišťující spojení s okolními letovisky a hlavním městem ostrova.

VYBAVENÍ
- dva sladkovodní bazény
- hlavní restaurace, dvě restaurace u moře, à la carte restaurace Mouries
- plážový bar, pool bar a hlavní bar
- společenská místnost s televizí a videem
- tenisové kurty, stolní tenis, hřiště na plážový volejbal
- půjčovna horských kol
- vodní sporty
- dětský bazén s brouzdalištěm a miniklub
- minimarket a butik
- animační programy včetně lekcí řecké kuchyně
- wellness

UBYTOVÁNÍ
klimatizované dvoulůžkové pokoje, mramorová koupelna se sprchovým koutem a WC, vysoušeč vlasů, koupací pláště a pantofle, LCD SAT/TV, telefon, trezor, wifi, lednička, vybavení pro přípravu kávy a čaje, balkón nebo terasa

STRAVOVÁNÍ
polopenze formou bufetu, možnost dokoupení all inclusive

VÝHODY
- **v ceně transfery do/z hotelu taxíkem**
- poloha u pláže, nabídka mnoha aktivit
- lehátka, slunečníky a plážové osušky u bazénů i na pláži bez poplatku
- v rámci all inclusive bez poplatku tenisové kurty, hradí se jen večerní osvětlení, fitness centrum, plážový volejbal, vodní aerobik, stolní tenis, kánoe a šlapadla
- pro rodiny propojené dvoulůžkové pokoje nebo junior suity
- dětské menu, postýlky, židličky v restauracích
- za poplatek možnost zapůjčení kočárků, chůviček
- 18jamkové golfové hřiště v dosahu 15 kilometrů

Aktuální ceny včetně slev na **www.greece-tours.cz**

KALIMERA KRITI 5*

Komfortní hotelový areál ve stylu řecké vesničky, má skvělou polohu přímo u dvou písečných pláží. Nabízí ideální podmínky pro klienty všech věkových kategorií, kteří si chtějí užít aktivní dovolenou nebo jen relaxovat u moře. Pěkný komplex hlavní budovy a bungalovů, zasazených v zeleném svahu, se nachází na severovýchodním pobřeží Kréty, asi 900 metrů od rybářské vesničky Sissi.

VYBAVENÍ
- dva sladkovodní bazény, dětský bazén, vnitřní bazén
- hlavní restaurace Artemis, à la carte restaurace Dionysos a Thalassa
- několik barů a kavárna s vinárnou
- šest tenisových kurtů, tenisová akademie
- plážový volejbal, stolní tenis, minigolf
- fitness centrum, sauna, parní lázně
- dětské hřiště a brouzdaliště se skluzavkami, dětské menu
- centrum vodních sportů, windsurfingy, možnost půjčení katamaránu
- minimarket, klenotnictví, butik
- amfiteátr

UBYTOVÁNÍ
klimatizované dvoulůžkové pokoje a bungalovy s možností přistýlky, koupelna s WC, vysoušeč vlasů, pantofle, SAT/TV, telefon, trezor a minibar, balkón nebo terasa

STRAVOVÁNÍ
polopenze plus formou bufetu, možnost dokoupení plné penze plus

VÝHODY
- **v ceně transfery do/z hotelu taxíkem**
- v ceně stravování plus jsou zahrnuté nealko nápoje
- lehátka, slunečníky a plážové osušky u bazénů i na pláži bez poplatku
- široká nabídka sportovních aktivit
- bohatý animační program pro dospělé i děti
- dětské postýlky, židličky v restauracích, na vyžádání sterilizátory, nočníky a chůvičky
- pokoje až pro 5 osob, ubytování v rodinných bungalovech a suitách
- hlídání dětí na vyžádání
- kluby pro děti od 4 do 17 let zdarma
- možnost dietní a bezlepkové stravy
- wellness
- wifi

Aktuální ceny včetně slev na **www.greece-tours.cz**

CASTELLO BOUTIQUE RESORT & SPA 5*

Moderní hotel je ideální volbou pro ty, kteří preferují romantické prostředí a luxusní ubytování s možností privátních bazénů a vířivek. Nachází se na severovýchodním pobřeží Kréty, jen 5 minut chůze od malé rybářské vesničky Sissi. V tradičních místních tavernách můžete ochutnávat speciality z čerstvých ryb a plodů moře s výhledem na okolní scenérie. Oblázkovo-kamenitá pláž je v dosahu přibližně 350 metrů od hotelu, písečná pláž asi 800 metrů. Díky kvalitnímu servisu a vysoké úrovni ubytování je hotel součástí Small Luxury Hotels of the World.

VYBAVENÍ
- venkovní sladkovodní bazén se zajímavými efekty
- vnitřní vyhřívaný bazén
- restaurace Elea, à la carte restaurace, bar Aroma
- kadeřnictví a kosmetický salón
- wellness Callista s fitness centrem, saunou a parními lázněmi

UBYTOVÁNÍ
individuálně klimatizované dvoulůžkové pokoje s možností přistýlky, koupelna se sprchovým koutem a WC, vysoušeč vlasů, plážové osušky, pantofle, HD SAT/TV, telefon, minibar za poplatek, vybavení pro přípravu kávy a čaje, vysokorychlostní wifi, trezor velikosti laptopu, balkón nebo terasa

STRAVOVÁNÍ
polopenze formou bufetu, večeře bohatý předkrmový bufet včetně zákusků, hlavní chod výběr z menu à la carte

VÝHODY
- **v ceně transfery do/z hotelu taxíkem**
- lehátka, slunečníky a plážové osušky u bazénů bez poplatku
- blízkost restaurací, barů a obchodů
- nabídka ubytování v pokojích a suitách s privátními bazény nebo venkovním jacuzzi
- lůžka s luxusními matracemi, prémiové bavlněné povlečení
- možnost výběru tvrdosti polštářů
- fitness centrum s běžeckými a cyklistickými trenažéry, kruhový trénink
- vnitřní vyhřívaný bazén s protiproudem, hydromasáže, jacuzzi
- animační program pro dospělé

Aktuální ceny včetně slev na **www.greece-tours.cz**

ELOUNDA BAY PALACE 5*

Luxusní resort zasazený nad pěkným zálivem Mirabello s křišťálově čistým mořem je obklopený zelení. Nachází se v dosahu 5 minut chůze od centra letoviska Elounda a přibližně 7 kilometrů od městečka Agios Nikolaos. Komplex hotelových pokojů, suit a vil se soukromými bazény vystavěný v typickém krétském stylu je situován přímo u písečné pláže.

VYBAVENÍ
- bazén s mořskou vodou, dětský sladkovodní bazén
- vnitřní vyhřívaný sladkovodní bazén
- několik restaurací, barů a kavárna
- tenisové kurty, minigolf, basketbalové a volejbalové hřiště
- stolní tenis, billiár
- centrum vodních sportů na pláži a škola potápění
- minimarket, butik, klenotnictví
- možnost pronájmu aut i jachet

UBYTOVÁNÍ
klimatizované dvoulůžkové pokoje s možností přistýlky, mramorová koupelna s WC, vysoušeč vlasů, koupací pláště, pantofle, SAT/TV, telefon, wifi, minibar, trezor, balkón nebo terasa

STRAVOVÁNÍ
polopenze formou bufetu, možnost výměny večeře v hlavní restauraci za kredit do à la carte restaurací resortu

VÝHODY
- klidné místo v dosahu centra
- bazén s mořskou vodou
- lehátka, slunečníky a plážové osušky u bazénu i na pláži bez poplatku
- možnost ubytování se sdíleným bazénem, ve vilách se soukromými bazény nebo v propojených pokojích
- hlídání dětí na vyžádání, dětské postýlky a židličky
- dětské programy pro děti od 4 do 12 let
- sauna, hammam
- kredit do wellness v sesterském hotelu Elounda Beach
- fitness centrum zdarma
- vodní sporty
- 18jamkové hřiště Crete Golf Club v dosahu asi 35 minut jízdy autem

Aktuální ceny včetně slev na **www.greece-tours.cz**

ELOUNDA BEACH RESORT & VILLAS 5*

Luxusní resort s vysokou úrovní služeb se nachází asi kilometr od známé rybářské vesničky Elounda vedle sesterského hotelu Elounda Bay Palace. Byl vybudován v typickém krétském stylu přímo na pobřeží v zahradě se vrostlými stromy. Hotelový komplex je tvořen jednotlivými patrovými budovami rozesetými v mírném svahu a má dvě pláže. Součástí je také malý privátní přístav. Hotel nabízí svým hostům širokou nabídku sportovních aktivit včetně vodních sportů. Různé relaxační a zkrášlující procedury zajišťují hotelové lázně Espace Vitalité Chenot.

VYBAVENÍ
- hlavní bazén s mořskou vodou
- dvě pláže s plážovým servisem
- několik restaurací a barů
- wellness, fitness centrum, hammam, sauna
- vodní sporty – jachting, vodní lyže, windsurfing, potápěčské centrum s certifikátem PADI
- tenisové kurty, hřiště na fotbal, basketbal a volejbal
- badminton, minigolf, stolní tenis
- obchody, amfiteátr, soukromá kaple
- tématické večery

UBYTOVÁNÍ
klimatizované pokoje, koupelna s WC a TV, koupací pláště a pantofle, SAT/TV s hudebními programy, CD přehrávač, telefon, hlasová schránka, wifi, trezor, minibar, balkón nebo terasa

STRAVOVÁNÍ
snídaně formou bufetu, možnost dokoupení večeří

VÝHODY
- resort na klidném místě v krásném prostředí přímo u pláže
- lehátka, slunečníky a plážové osušky u bazénu i na pláži bez poplatku
- jednotlivé typy pokojů a suit jsou rozděleny do několika kategorií/ klubů, které se liší úrovní nadstandardního vybavení a rozlohou
- hlídání dětí, dětský klub, animační programy
- 18jamkový Crete Golf Club v dosahu 35 minut jízdy vozem

Aktuální ceny včetně slev na **www.greece-tours.cz**

MINOS PALACE HOTEL & SUITES 5*

Luxusní hotel, vystavený na skalním útesu s 360° výhledem na moře se nachází asi 2,5 kilometru od centra známého přístavního městečka Agios Nikolaos, na severním pobřeží ostrova. Letiště v Heraklionu je vzdálené 65 kilometrů. Minos Palace je součástí hotelového řetězce Blue GR a je řazen mezi nejlepší hotely na Krétě. Svým hostům nabízí služby a ubytování ve vysoké kvalitě. Písečná pláž se nachází pod hotelem a je dostupná po schodech. Hotel je určen jen pro dospělé osoby starší 18 let.

VYBAVENÍ
- hlavní sladkovodní bazén
- dvě restaurace a dva bary
- sluneční terasy a mola usnadňující vstup do moře
- tenisové kurty, billiár, stolní tenis
- hřiště na volejbal
- wellness a fitness centrum
- knihovna, butik
- aktivní programy animačního týmu
- na pláži nabídka vodních sportů a potápění za poplatek

UBYTOVÁNÍ
klimatizované, komfortně zařízené dvoulůžkové a třílůžkové pokoje, koupelna s WC, vysoušeč vlasů, koupací pláště a pantofle, plážové osušky, LCD SAT/TV, hudební kanály, telefon, trezor, minibar, wifi, balkón s příjemným posezením a výhledem na moře

STRAVOVÁNÍ
snídaně formou bufetu, možnost dokoupení večeří

VÝHODY
- klidné místo v dosahu centra
- hotel jen pro dospělé
- lehátka, slunečníky a plážové osušky na pláži i u bazénu bez poplatku
- nabídka ubytování v pokojích se sdílenými nebo privátními bazény
- 18jamkové hřiště Crete Golf Club v dosahu asi 30 minut jízdy autem

Aktuální ceny včetně slev na **www.greece-tours.cz**

MINOS BEACH ART 5*

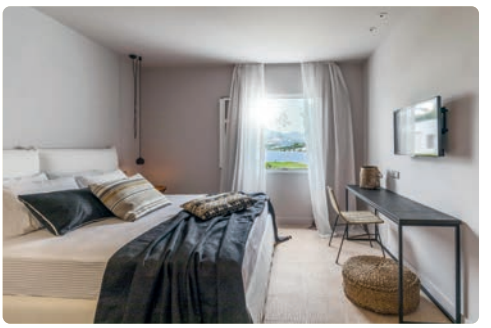

Elegantní resort má skvělou polohu přímo na pobřeží u skalnatých zátok s plážovými moly a dvěma soukromými písčitými plážemi. Je součástí hotelového řetězce Blue GR a Small Luxury Hotels of the World. Areál tvoří hlavní budova, bungalovy v zahradě a vily s privátními bazény. Součástí hotelu je i malá galerie s díly řeckých i zahraničních umělců. Hotel je ideální i pro rodiny s malými dětmi. Do romantického městečka Agios Nikolaos můžete dojít příjemnou procházkou podél pláže asi za 10 minut. Spojení s okolními letovisky je zajištěno místní autobusovou linkou. Hotelové wellness centrum Ananea nabízí saunu, fitness centrum, léčebné procedury a ayuverdské masáže.

VYBAVENÍ
- velký sladkovodní bazén s pool barem
- pět restaurací a tradiční Kafeneion, lobby bar, bar u bazénu a na pláži
- tenisový kurt, fitness centrum
- wellness centrum se saunou, lekce jógy
- vodní sporty včetně školy potápění
- butik
- 24hodinový room servis

UBYTOVÁNÍ
klimatizované dvoulůžkové pokoje s výhledem na moře, koupelna se sprchovým koutem nebo vanou a WC, vysoušeč vlasů, koupací pláště a pantofle ve vilách a bungalovech, SAT/TV s hudebními kanály, telefon, trezor, minibar, vybavení pro přípravu kávy a čaje, balkón nebo terasa

STRAVOVÁNÍ
snídaně formou bufetu, možnost dokoupení večeří

VÝHODY
- ubytování v krásném klidném prostředí
- lehátka, slunečníky a plážové osušky u bazénu i na pláži bez poplatku
- nabídka ubytování v suitách, bungalovech a vilách se soukromými bazény
- aktivní programy
- wifi

Aktuální ceny včetně slev na **www.greece-tours.cz**

CANDIA PARK VILLAGE 4*

Komplex rodinných apartmánů se nachází u pláže na okraji oblíbeného městečka Agios Nikolaos. Příjemný resort, obklopený vzrostlými stromy, je situován přímo u pobřeží s výhledem na krásný záliv Mirabello a patří do hotelového řetězce Blue GR. Byl vybudován ve stylu autentické krétské vesničky z tradičních materiálů u soukromé užší písečné pláže, místy s kamenitým vstupem do moře. Vzdálenost do centra letoviska Agios Nikolaos je asi 4 kilometry, malebný přístav Elounda je v dosahu 6 kilometrů.

VYBAVENÍ
- dva bazény, dětský bazén
- vířivka s panoramatickým výhledem na moře
- hlavní restaurace Agapi, à la carte taverna To Fili
- tradiční řecká kavárna Kafeneion
- bar u bazénu, hlavní bar Eros
- e-cafe s vysokorychlostním připojením k internetu
- minimarket
- vodní sporty včetně potápění
- volejbalové a basketbalové hřiště
- wellness

UBYTOVÁNÍ
klimatizované apartmány pro 2–6 osob s vybaveným kuchyňským koutem s ledničkou a kávovarem, koupelna se sprchovým koutem nebo vanou a WC, vysoušeč vlasů, SAT/TV, trezor, telefon, wifi, balkón nebo terasa s pohodlným posezením

STRAVOVÁNÍ
bez stravy, možnost dokoupení snídaní nebo polopenze

VÝHODY
- lehátka, slunečníky a plážové osušky na pláži i u bazénů bez poplatku
- individuálně ovládaná klimatizace
- nabídka ubytování v rodinných apartmánech až pro 6 osob nebo suitách u moře
- dětské hřiště a bazén
- program pro děti ve věku 4 až 12 let zahrnuje kromě zábavy i naučné hry zaměřené na ochranu přírody a výtvarné aktivity

Aktuální ceny včetně slev na **www.greece-tours.cz**

ST. NICOLAS BAY 5*

Romantický hotelový komplex butikového stylu je situován v zeleni na klidném místě přímo u soukromé písečné pláže v nádherném zálivu na severovýchodě Kréty. Vzhledem k vynikajícím službám a úrovni stravování i ubytování je tento luxusní hotel součástí Small Luxury Hotels of the World. Nachází se necelé 2 kilometry od přístavního městečka Agios Nikolaos, které patří k nejvyhledávanějším místům na Krétě. Wellness centrum Spa Poseidon nabízí kromě masážních služeb také saunu, parní lázně a fitness centrum.

VYBAVENÍ
- dva bazény s mořskou vodou
- dětský bazén s mořskou vodou
- vnitřní vyhřívaný bazén
- čtyři restaurace včetně à la carte, několik barů a kavárna
- stolní tenis, play station, stolní fotbal
- vodní sporty včetně školy potápění a windsurfingu
- herna a klub pro děti od 4 do 11 let
- minimarket, obchod s módními doplňky
- wellness, fitness centrum

UBYTOVÁNÍ
klimatizované dvoulůžkové pokoje, koupelna a WC, vysoušeč vlasů, koupací pláště, pantofle, smart SAT/TV, CD/DVD přehrávač, telefon, wifi, trezor, minibar, kávovar Nespresso, balkón nebo terasa

STRAVOVÁNÍ
polopenze formou bufetu

VÝHODY
- krásné scenérie
- lehátka, slunečníky a plážové osušky u bazénu i na pláži bez poplatku
- vysoký standard stravování
- ubytování s důrazem na soukromí klientů
- letní kino, tématické večery
- dvě joggingové trasy
- nabídka ubytování v suitách a vilách s privátními bazény
- možnost zajištění plaveb na plachetnicích
- stálá expozice obrazů a plastik známých řeckých umělců v Art Gallery Argonaftis

Aktuální ceny včetně slev na **www.greece-tours.cz**

DAIOS COVE LUXURY RESORT & VILLAS 5*

Jeden z nejlepších resortů na Krétě poskytuje svým hostům vysoký standard ubytování, stravování a služeb. Je zasazený ve svahu nad soukromým zálivem s písčitou pláží. Díky své poloze a architektonickému ztvárnění poskytuje panoramatické výhledy na moře a okolní přírodní scenérie. Hotelové Spa centrum nabízí na ploše 2500 m² léčebné procedury, prospívající tělu i duši. K jeho vybavení patří fitness centrum, sauna, kadeřnictví, kosmetika, manikúra a pedikúra.

VYBAVENÍ
- venkovní vyhřívaný infinity bazén s mořskou vodou a oddělenou dětskou částí
- dva vnitřní vyhřívané bazény s mořskou vodou
- hlavní restaurace Pangea, restaurace Ocean, řecká taverna
- lobby bar, Ocean bar a The Beach House na pláži
- dva tenisové kurty, fitness studio
- boxerská tělocvična ve spolupráci s BXR London
- vodní sporty včetně potápění
- herna s elektronickými hrami, billiár
- miniklub a animační programy
- wellness, jóga, pilates
- možnost zajištění pronájmu aut, jachet
- obchod se suvenýry, klenotnictví a butik
- heliport

UBYTOVÁNÍ
klimatizované dvoulůžkové pokoje s obývací částí a možností přistýlky, koupelna s vanou, odděleným sprchovým koutem a WC, vysoušeč vlasů, koupací pláště, pantofle, SAT/TV, vysokorychlostní wifi, trezor, vybavení pro přípravu kávy a čaje, minibar, balkón nebo terasa

STRAVOVÁNÍ
polopenze formou bufetu, suity a vily all inclusive program Residents Club

VÝHODY
- luxusní ubytování v krásném prostředí se soukromou pláží
- lehátka, slunečníky a plážové osušky u bazénu i na pláži bez poplatku
- panoramatické výtahy usnadňující pohyb po areálu
- nabídka ubytování v suitách a vilách se soukromými bazény
- vysoká úroveň stravování
- wifi v celém areálu

Aktuální ceny včetně slev na **www.greece-tours.cz**

GRECOTEL MARINE PALACE & AQUA PARK 4*

Resort, nabízející ideální podmínky pro rodiny s dětmi, se nachází na severním pobřeží Kréty, asi 25 kilometrů na východ od města Rethymno. Komplex nízkopodlažních domků obklopených zahradou je vystavěný ve svahu nad zálivem. Písčitá pláž je k dispozici pouze hotelovým hostům. Areál hotelových suit s vlastní restaurací pro podávání snídaní je situován, stejně jako nová část hotelu Casa Marine, nad hlavní budovou, asi 250 metrů od pláže. Moderní wellness centrum Elixir Thalasso Spa nabízí jacuzzi, saunu, fitness centrum a bazén s mořskou vodou.

VYBAVENÍ

- hlavní sladkovodní bazén, exotický bazén s mořskou vodou, tropický bazén s mořskou vodou a hydromasážními tryskami, sladkovodní bazén v areálu hotelových suit
- dětský sladkovodní bazén s brouzdalištěm
- krytý Thalasso bazén s mořskou vodou
- vodní park o rozloze 6000 m² s vodní věží a stovkou vodních her i pro menší děti
- řecká taverna, restaurace s nabídkou středomořské kuchyně, asijská restaurace, BBQ u moře, několik barů
- herna, billiár, boccia, minimarket
- tenisové kurty, lukostřelba, nordic walking, vodní & step aerobic, zumba
- vodní sporty včetně potápění a windsurfingu, šlapadla
- dětské hřiště
- pronájem horských kol
- animační programy
- wellness

UBYTOVÁNÍ

klimatizované dvoulůžkové pokoje s možností přistýlky, koupelna s WC, vysoušeč vlasů, LCD SAT/TV, rádio, telefon, wifi, lednička, trezor, balkón nebo terasa

STRAVOVÁNÍ

all inclusive

VÝHODY

- ideální podmínky rekreace nejen pro rodiny s malými dětmi
- lehátka, slunečníky a plážové osušky u bazénu i na pláži bez poplatku
- kluby pro děti od 4 do 17 let
- na vyžádání dětské postýlky, židličky, ohřívače lahví, sterilizátory, nočníky, WC redukce, stupátka, vaničky, kočárky i monitory
- vodní park vhodný i pro menší hosty
- možnost využít pračku se sušičkou a žehličku
- v rámci all inclusive bez poplatku tenisové kurty, stolní tenis, fitness centrum, plážový volejbal, boccia, šipky, kánoe a windsurfing pro držitele licence
- možnost ubytování v rodinných pokojích nebo bungalovech a suitách
- wifi

Aktuální ceny včetně slev na **www.greece-tours.cz**

GRECOTEL CRETA PALACE 5*

Luxusní hotel řetězce Grecotel tvoří hlavní budova a bungalovy zasazené v udržované zahradě s palmami. Široká písečná pláž, místy s oblázky u vstupu do vody, je dlouhá 300 metrů. Komplex se nachází na severozápadě Kréty, na předměstí Rethymna, v okolí je řada obchůdků, taveren a půjčoven aut. Elixir Beauty Spa, situované přímo u moře, nabízí masáže a další terapie, kosmetickou péči i pedikúru a manikúru. Autentické Ayurveda centrum poskytuje své služby pod vedením profesionálních indických terapeutů.

VYBAVENÍ
- velký venkovní bazén a vnitřní bazén s jacuzzi
- dětský bazén s brouzdalištěm a dvěma tobogány
- hlavní restaurace, à la carte a asijská restaurace
- střešní restaurace s barem
- tradiční řecká kavárna, pool bar, hlavní bar a bar na pláži
- tenisové kurty, stolní tenis a hřiště na plážový volejbal a fotbal, horolezecká stěna
- fitness centrum, jóga, aerobik a vodní aerobik
- herna, kulečník, pétanque
- vodní sporty včetně školy potápění
- dětské hřiště a dětská fotbalová škola pod profesionálním vedením trenérů
- minimarket, klenotnictví
- animační programy
- wellness

UBYTOVÁNÍ
klimatizované dvoulůžkové pokoje s možností přistýlky, koupelna s WC, vysoušeč vlasů, koupací pláště a pantofle, LCD SAT/TV, telefon, wifi, vybavení pro přípravu kávy a čaje, lednička/minibar za poplatek, trezor, balkón nebo terasa

STRAVOVÁNÍ
polopenze formou bufetu, možnost dokoupení all inclusive

VÝHODY
- lehátka, slunečníky a plážové osušky u bazénu i na pláži bez poplatku
- převlékárny a sprchy na pláži
- kluby pro děti od 4 do 17 let
- na vyžádání dětské postýlky, židličky, ohřívače lahví, sterilizátory, nočníky, WC redukce, stupátka, vaničky, kočárky i monitory
- od 11 do 17 hod. zdarma jídlo a nápoje pro děti od 3 do 12 let
- nabídka ubytování v rodinných bungalovech, suitách a vilách s privátními bazény
- bezbariérové přístupy a rampy
- kvalitní potraviny z místních biofarem
- wifi v areálu celého resortu

Aktuální ceny včetně slev na **www.greece-tours.cz**

GRECOTEL CARAMEL BOUTIQUE RESORT 5*

Elegantní areál s příjemnou prázdninovou atmosférou tvoří hlavní budova a nízkopodlažní domky obklopené zahradou. Veškeré zařízení bylo pečlivě vybráno s důrazem na detail a s použitím ručně vyrobeného designového nábytku i venkovního vybavení. Nachází se přímo u 300 metrů dlouhé pláže s jemným pískem, na předměstí Rethymna, jen pár minut od původního benátského přístavu, v blízkosti obchůdků, půjčoven aut a restaurací. Caramel Wellness Centrum nabízející lázeňské a relaxační služby doplňuje fitness s kardio zónou.

VYBAVENÍ
- velký bazén s mořskou vodou a hydromasážními tryskami, sluneční terasy s pool barem
- hlavní restaurace, à la carte restaurace, brasserie, lounge a piano bar
- sportovní aktivity, tenisové kurty včetně zapůjčení raket a míčků
- stolní tenis
- vodní sporty v sousedním hotelu Creta Palace
- animační programy
- wellness

UBYTOVÁNÍ
klimatizované junior suity s možností přistýlky, koupelna se sprchovým koutem a WC, vysoušeč vlasů, koupací pláště, pantofle, LCD SAT/TV, DVD, telefon, wifi, lednička/minibar za poplatek, vybavení pro přípravu kávy a čaje, Nespresso kávovar, trezor, balkón nebo terasa

STRAVOVÁNÍ
snídaně formou bufetu, možnost dokoupení večeří

VÝHODY
- poloha u krásné písečné pláže
- lehátka, slunečníky a osušky u bazénu i na pláži bez poplatku
- na pláži i u bazénu elegantní altánky s pohodlnými lehátky
- převlékárny na pláži
- ranní gymnastika, aerobik a vodní aerobik bez poplatku
- kluby pro děti od 4 do 17 let
- na vyžádání dětské postýlky, židličky, ohřívače lahví, sterilizátory, nočníky, WC redukce, stupátka, vaničky, kočárky i monitory
- od 11 do 17 hod. zdarma jídlo a nápoje pro děti od 3 do 12 let
- nabídka ubytování v rodinných bungalovech, suitách a plážových vilách
- bezbariérové přístupy a rampy v areálu hotelu, pokoje však nemají zařízení pro vozíčkáře
- kvalitní potraviny z místních biofarem
- wifi bez poplatku v celém resortu

Aktuální ceny včetně slev na **www.greece-tours.cz**

GRAND LEONIKI RESIDENCE BY GRECOTEL 4*

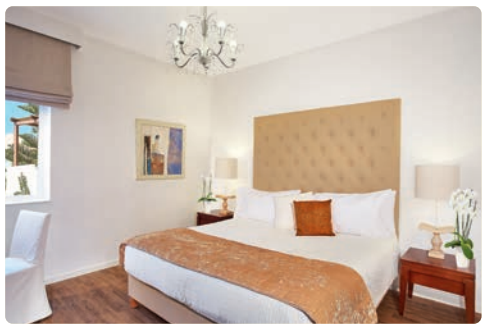

Hotel je postavený pouhých 6 kilometrů od centra Rethymna a jeho známé benátské pevnosti Fortezza. Elegantní resort je zasazen v krásně udržované zahradě asi 300 metrů od dlouhé písečné pláže Adelianos Kambos/Platanias. Obchody, kavárny, bary, čistírna a lékárna 300 metrů od hotelu. Nabízí ubytování ve studiích a apartmánech s plně vybaveným kuchyňským koutem v komfortu kvalitních hotelových služeb. Hotelové lázně nabízí kompletní wellness služby, saunu, parní lázně, hammam, hydromasáže a vnitřní bazén.

VYBAVENÍ
- čtyři sladkovodní bazény, dětský bazén a krytý vyhřívaný bazén
- dva pool bary
- restaurace
- squashový kurt
- wellness
- internetový kout
- dětské hřiště

UBYTOVÁNÍ
klimatizovaná studia a apartmány mají moderně vybavený kuchyňský kout s ledničkou, mikrovlnnou troubou, toustovačem a mixérem, koupelnu se sprchovým koutem nebo vanou a WC, vysoušeč vlasů, SAT/TV, CD přehrávač, wifi, trezor, klimatizaci, balkón nebo terasu s výhledem do zahrady

STRAVOVÁNÍ
snídaně formou bufetu, možnost dokoupení polopenze

VÝHODY
- atraktivní ubytování s kuchyňským koutem
- lehátka, slunečníky a plážové osušky u bazénu bez poplatku
- tématické večery
- využití surovin z místních biofarem
- na vyžádání dětské postýlky a hlídání dětí
- wellness
- wifi

Aktuální ceny včetně slev na **www.greece-tours.cz**

GRECOTEL LUX.ME WHITE PALACE 5*

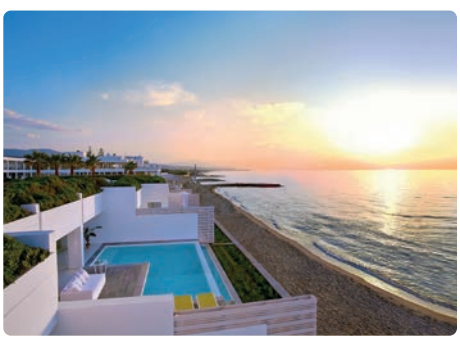

Resort, který prošel na léto 2020 rekonstrukcí vnějšího areálu i všech pokojů, je zasazený v krásné subtropické zahradě přímo u písečné pláže, místy s oblázky u vstupu do moře. Nachází se na severozápadě Kréty, asi 8,5 kilometru na východ od města Rethymno, kam je zajištěno spojení linkovým autobusem. Nabízí ubytování v hlavní budově a terasovitých bungalovech. Lázeňské centrum Hippie Spa poskytuje různé typy masáží, kosmetiku, pedikúru, manikúru a další příjemné procedury.

VYBAVENÍ
- velký bazén s mořskou vodou, nový aktivity bazén, šest sdílených bazénů s mořskou vodou
- brouzdaliště a dětský bazén s mořskou vodou
- několik restaurací, barů a taveren
- dva tenisové kurty, volejbalové hřiště, stolní tenis
- minigolf, fitness centrum s kardio zónou, jóga, pilates
- vodní sporty, šlapadla, kánoe
- lekce windsurfingu, vodního lyžování, potápění a jízdy na katamaránu
- internetový koutek, minimarket a zlatnictví
- animační programy

UBYTOVÁNÍ
klimatizované dvoulůžkové pokoje s možností přistýlky, koupelna s WC, vysoušeč vlasů, koupací pláště, pantofle, LCD SAT/TV, wifi, telefon, trezor, lednička/minibar za poplatek, vybavení pro přípravu kávy a čaje, balkón nebo terasa

STRAVOVÁNÍ
ultra all inclusive formou programu LUX.ME

VÝHODY
- lehátka, slunečníky a plážové osušky u bazénu i na pláži bez poplatku
- převlékárny a sprchy na pláži
- aerobik, tenisové kurty, stolní tenis, fitness centrum, minigolf, šlapadla, kánoe a hřiště na plážový volejbal bez poplatku
- nabídka ubytování se sdílenými bazény s mořskou vodou a vil s privátními bazény a přímým vstupem na pláž
- kluby pro děti od 4 do 17 let, nové dětské hřiště
- dětský letní kemp s lekcemi modelingu a DJ
- na vyžádání dětské postýlky, židličky, ohřívače lahví, sterilizátory, nočníky, WC redukce, stupátka, vaničky, kočárky i monitory
- kvalitní potraviny z místních biofarem
- wellness
- wifi

Aktuální ceny včetně slev na **www.greece-tours.cz**

PALAZZO GRECO BOUTIQUE 4*

Elegantní hotel butikového stylu je vystavěný ve svahu na jižním pobřeží Kréty. Nachází se v malebném přímořském městečku Agia Galini s malým přístavem a pobřežní promenádou. V dosahu hotelu jsou taverny, minimarket, zlatnictví i půjčovna vozů. Na pláži možnost provozování vodních sportů. Díky své poloze uprostřed jižního pobřeží je ideálním výchozím bodem pro výlety po celém ostrově.

VYBAVENÍ
- bazén se sluneční terasou a krásným výhledem na moře
- restaurace pro podávání snídaní
- café-bar
- televizní místnost

UBYTOVÁNÍ
klimatizované pokoje a suity, koupelna s WC, vysoušeč vlasů, LCD SAT/ TV, lednička, wifi, telefon, trezor, balkón

STRAVOVÁNÍ
snídaně

VÝHODY
- nádherné výhledy na okolní scenérie
- malý příjemný hotel v klidné části ostrova
- lehátka, slunečníky a plážové osušky u bazénu bez poplatku
- vodní sporty

Aktuální ceny včetně slev na **www.greece-tours.cz**

SERENISSIMA BOUTIQUE HOTEL 5*

Elegantní hotel nabízí klidné ubytování v samém srdci města Chania, v docházkové vzdálenosti od všech významných pamětihodností. V okolí hotelu jsou obchody, kavárny a taverny, nedaleko se nachází také tradiční benátský přístav s majákem. Hotel je výsledkem zdařilé rekonstrukce bývalého benátského paláce ze 16. století a nabízí romantickou atmosféru starých časů. Díky vybavení v minimalistickém stylu vynikají zachovalé architektonické prvky původní stavby. Nejbližší pláž pro koupání Chora Beach je v dosahu asi jednoho kilometru.

VYBAVENÍ
- à la carte restaurace s nabídkou středomořské kuchyně
- bar s širokým výběrem vín
- hammam

UBYTOVÁNÍ
klimatizované pokoje s king size lůžky a luxusními matracemi, koupelna s WC, vysoušeč vlasů, koupací pláště a pantofle, smart SAT/TV, telefon, trezor velikosti laptopu, wifi, lednička, vybavení pro přípravu kávy a čaje, zvukotěsná okna, superior suity s balkónem

STRAVOVÁNÍ
snídaně

VÝHODY
- **v ceně transfery do/z hotelu taxíkem**
- atraktivní umístění v centru starobylého města Chania
- pobřežní promenáda 100 metrů od hotelu
- postele king size
- zdarma room servis snídaní
- na vyžádání masáže
- wifi

Aktuální ceny včetně slev na **www.greece-tours.cz**

AVRA IMPERIAL BEACH RESORT & SPA 5*

Moderní hotelový resort, postavený ve stylu minojského paláce, se skládá z několika budov zasazených v upravené zahradě s palmami. Je situovaný u téměř 3 kilometry dlouhé písčito-oblázkové pláže, od níž ho dělí jen plážová cesta. Resort se nachází asi tři minuty chůze od malebné rybářské vesničky Kolymbari, 23 kilometrů na západ od města Chania.
Wellness Apivita Spa centrum zajišťuje péči o celé tělo, jeho součástí je vnitřní vyhřívaný bazén, kardio fitness, kadeřnictví a kosmetický salón.

VYBAVENÍ
- dva sladkovodní bazény se sluneční terasou, jeden s mořskou vodou
- vnitřní vyhřívaný bazén
- dva dětské bazény, jeden zastíněný, brouzdaliště
- hlavní restaurace Basilico, italská à la carte Al Fresco, krétská Xatheri, středozemní Origano, asijská a japonská Blue Dong
- několik barů
- dva tenisové kurty, kardio fitness centrum
- vodní sporty
- dětské hřiště a miniklub
- minimarket
- wellness

UBYTOVÁNÍ
klimatizované dvoulůžkové pokoje s obývací částí a pohodlnou pohovkou, koupelna s vanou, hydromasážní sprchou a WC, vysoušeč vlasů, koupací pláště a pantofle, LED SAT/TV, telefon, wifi, trezor, minibar, balkón nebo terasa

STRAVOVÁNÍ
polopenze formou bufetu, možnost dokoupení obědů

VÝHODY
- ubytování vysokého standardu v moderním hotelu
- lehátka, slunečníky a plážové osušky u bazénů i na pláži bez poplatku
- fitness centrum, sauna a vnitřní bazén bez poplatku
- nabídka ubytování v rodinných pokojích a suitách se sdílenými nebo soukromými bazény
- za poplatek možnost zapůjčení chůviček, sterilizátorů i kočárků
- animační program pro dospělé i děti od 4 do 17 let
- wifi

Aktuální ceny včetně slev na **www.greece-tours.cz**

Základní informace

Mapa celého Řecka 2–3

Teploty ■ vody a ■ vzduchu ve °C

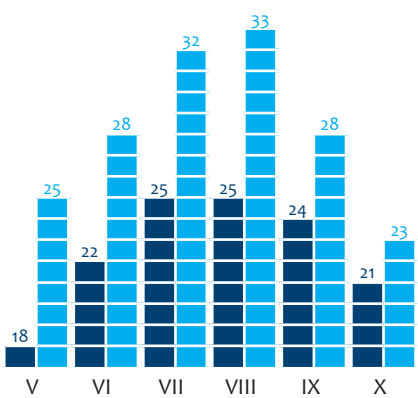

Vzdálenost z České republiky

Vzdušná vzdálenost Praha–Thessaloniki je **1376 km**.
Průměrná doba letu do Thessaloniki je **2 hodiny**.

Doprava

Chalkidiki má poměrně dobré autobusové spojení mezi letovisky, zejména na poloostrově Kassandra. Pro výlety do okolí letovisek ke koupání v malých zálivech doporučujeme pronájem auta nebo motorky.

Chalkidiki

Poloostrov na severovýchodě Řecka tvoří tři výběžky. Kassandra, která zejména na západním pobřeží nabízí kromě malých klidných zálivů pro nerušené soukromí i řadu rušných městeček. Sithonia, kde je největším letoviskem Neos Marmaras s několika hotelovými komplexy. Třetím je východní Athos, kam turisté přístup nemají. Přes tisíc let tu sídlí mnišská republika Agion Oros. Vstoupit do ní smějí jedině muži, a to ještě po předchozím objednání.
Impozantní tajemné kláštery na zalesněných svazích poloostrova mohou ale obdivovat všichni turisté během plavby podél západního pobřeží Athosu.

Proč jet na Chalkidiki?

Především kvůli nekonečným členitým plážím s průzračně čistým mořem. Pobřeží dlouhé neuvěřitelných 850 kilometrů má skvělé podmínky pro relaxaci i nejrůznější vodní sporty. Romantické zálivy se světlým pískem lemují vzrostlé stromy. Voňavé borovicové háje nabízejí vhodný terén k vycházkám i turistickým túrám. Jednotlivá letoviska s typickými řeckými tavernami, kavárnami a obchůdky spojuje místní autobusová linka.

Tip

Sani
Komplex Sani v širokém zálivu na západní straně Kassandry patří díky písečným plážím a blízkosti borovicových hájů k nejhezčím místům na Chalkidiki. Resort tvoří pět hotelů – **Sani Beach**, **Porto Sani**, **Sani Club**, **Asterias Suites** a **Sani Dunes**. Pro zpestření pobytu lze využívat vybavení všech hotelů, spojení mezi nimi je zajištěno bezplatně hotelovým minibusem. V rámci komplexu je zavedený systém dine-around, takže klienti, kteří mají zakoupenou polopenzi, mohou večeřet i v jiném hotelu anebo si vybrat z četné nabídky restaurací à la carte. Sani nabízí skvělé zázemí pro všechny věkové kategorie, Porto Sani nově zavádí i koncept luxusní dovolené pro rodiny s malými dětmi.

Tip

Ikos
Resorty společnosti Ikos na Chalkidiki **Ikos Olivia** a **Ikos Oceania** vedou žebříček 10 nejlepších světových hotelů s programem all inclusive. Současně se řadí mezi světovou špičku luxusních plážových hotelů. Nabízí nadstandartní program all inclusive a prémiové služby v elegantním a luxusním prostředí. Samozřejmostí je room servis po celý den, sedm dní v týdnu, nabízí se menu sestavené kuchaři s michelinským oceněním, kosmetické výrobky Anne Sémonin Paris a řada dalších výhod. V ceně pobytu je zahrnutá široká nabídka sportovních aktivit, vodních sportů i bohatý dětský program.

Více informací na

GREECE TOURS

AFITIS BOUTIQUE HOTEL 5*

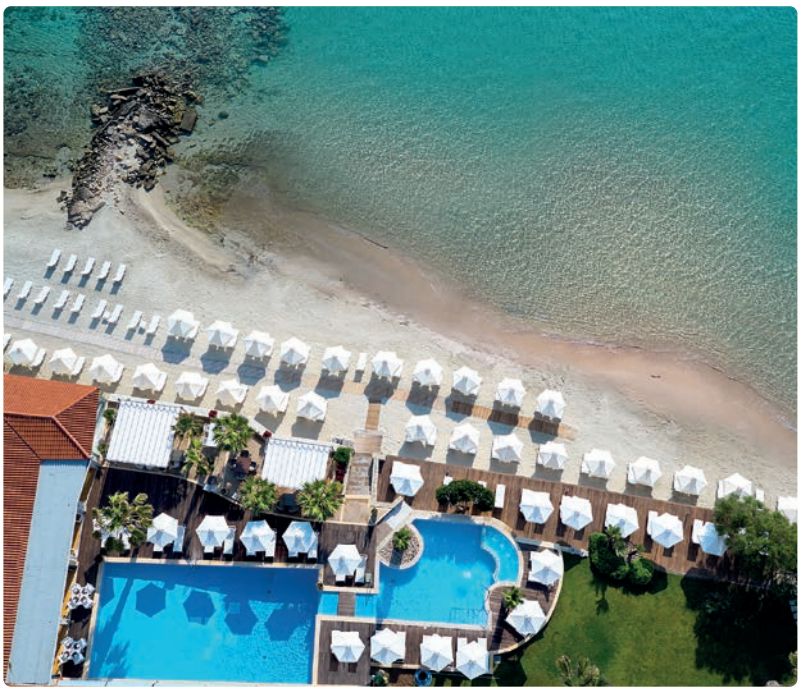

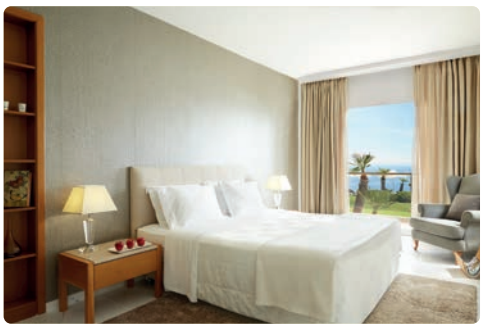

Jeden z nejlepších řeckých hotelů butikového stylu, obklopený zelení, leží na klidném místě v soukromé oáze, přímo u pláže zálivu Toroneos. Pěkná písečná pláž u hotelu s křišťálově průzračnou vodou, získává každoročně ocenění za čistotu. Přirozený stín na pláži poskytují vzrostlé stromy. Luxusní, elegantně zařízený hotel s vynikajícími službami, tvoří hlavní budova a několik menších přilehlých pavilonů. Romantické prostředí hotelu je vhodné pro svatební cesty. V dosahu 100 metrů od hotelu se nachází několik plážových barů a taveren. Do městečka Afitos, vystavěného na útesu 150 metrů nad mořem, lze dojít po schodech asi za 10 minut.

VYBAVENÍ
- dva sladkovodní bazény, venkovní jacuzzi
- hlavní restaurace Daphne, à la carte restaurace Mesogeios
- bar
- salón krásy Essence s venkovním masážním altánem
- tématické večery s živou hudbou

UBYTOVÁNÍ
klimatizované dvoulůžkové pokoje, koupelna s WC, vysoušeč vlasů, koupací pláště a pantofle, SAT/TV, telefon, minibar, kávovar Espresso, trezor, wifi, balkón nebo terasa

STRAVOVÁNÍ
polopenze formou bohatého bufetu

VÝHODY
- hotel na klidném místě s vysoce kvalitními službami
- lehátka, slunečníky a plážové osušky u bazénu i na pláži bez poplatku
- pláž stíněná vzrostlými stromy
- queen size lůžka
- možnost ubytování v pokojích s výhledem na moře či suitách
- wellness a salón krásy Essence

Aktuální ceny včetně slev na **www.greece-tours.cz**

RENAISSANCE HANIOTI RESORT 4*+

Moderní hotelový komplex, postavený ve stylu vesničky, se skládá z několika jednopatrových budov. Nachází se v městečku Hanioti, jen 100 metrů od písečné pláže se světlým pískem a oblázky. Resort nabízí velmi pěkné ubytování s výhledem na bazén nebo do pečlivě udržované zahrady s důrazem na soukromí svých hostů.
V dosahu 150 metrů je pěší zóna letoviska s řadou typických taveren, kaváren a obchůdků.

VYBAVENÍ
- prostorný sladkovodní bazén ve tvaru laguny, oddělený dětský bazén
- pool bar s nabídkou lehkého občerstvení a koktejlů
- hlavní restaurace a à la carte restaurace
- lázeňský salón Escape, hammam, sauna a vířivka
- fitness

UBYTOVÁNÍ
moderně zařízené dvoulůžkové junior suity nebo rodinné suity, obývací část s malým kuchyňským koutem a ledničkou, koupelna s WC, vysoušeč vlasů, SAT/TV, trezor, wifi, balkón nebo terasa

STRAVOVÁNÍ
polopenze formou bufetu s nabídkou domácích delikates

VÝHODY
- elegantní resort zajišťující pobyt v příjemném soukromí
- lehátka, slunečníky a plážové osušky u bazénu bez poplatku
- atraktivní sluneční terasy
- suity vybavené kuchyňským koutem
- panoramatická okna
- možnost ubytování v rodinných suitách s oddělenou ložnicí
- queen size lůžka
- wellness

Aktuální ceny včetně slev na **www.greece-tours.cz**

GRECOTEL MARGO BAY & CLUB TURQUOISE 4*

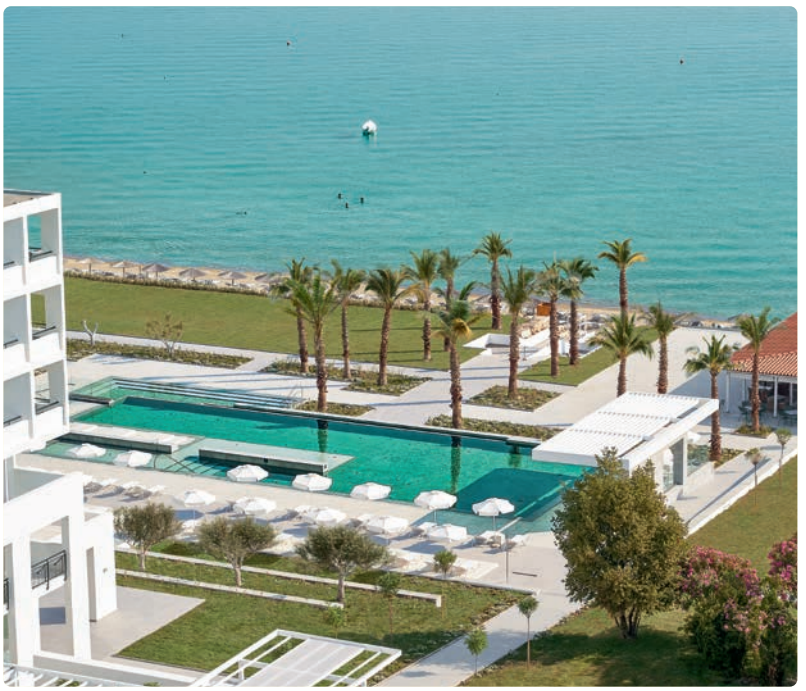

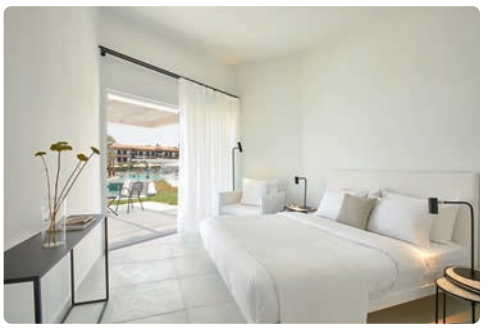

Resort, který je součásti hotelového řetězce Grecotel, prošel pro sezónu 2020 rozsáhlou renovací venkovních a zahradních prostor i rekonstrukcí pokojů. Novinkou je koncept stravování formou dine-around a možnost all inclusive programu. Designový hotel je situován přímo u klidné písčito-oblázkové pláže poloostrova Kassandra. Nachází se na okraji malebného letoviska Hanioti, asi 300 metrů od jeho centra. Skládá se z hlavní budovy a několika bungalovů obklopených krásnou zahradou. Díky své poloze, skvělé kuchyni, bohaté nabídce různých aktivit a v neposlední řadě příjemnému personálu je tento moderní hotel ideálním místem pro strávení klidné dovolené klientů všech generací.

VYBAVENÍ
- velký sladkovodní bazén a dětský bazén
- restaurace, kavárna, lobby bar, taverna a bar na pláži
- animační program pro děti i dospělé, lekce řecké kuchyně, botanické prohlídky bylinkové zahrady
- aerobik, vodní aerobik, boccia, stolní tenis a plážové hry

UBYTOVÁNÍ
moderně zařízené klimatizované dvoulůžkové pokoje, koupelna s WC, vysoušeč vlasů, SAT/TV, lednička, rádio s hudebními kanály, telefon, trezor, balkón nebo terasa

STRAVOVÁNÍ
polopenze formou bufetu, možnost dokoupení all inclusive

VÝHODY
- moderní a elegantní prostředí renovovaného areálu
- pohodlná lehátka, slunečníky a plážové osušky u bazénu i na pláži bez poplatku
- na pláži sprchy a převlékárny
- nově vybavené fitness centrum
- půjčovna horských kol poblíž hotelu
- možnost vodních sportů na vedlejší pláži
- nabídka ubytování v rodinných pokojích
- dětské postýlky, židličky, ohřívače lahví, sterilizátory, nočníky, WC redukce, stupátka, vaničky, kočárky i monitory
- pro děti do 6 let zdarma dětské obědové menu v hlavní restauraci a taverně
- program pro děti od 4 do 12 let šest dní v týdnu
- wifi

Aktuální ceny včetně slev na **www.greece-tours.cz**

IKOS OLIVIA 5*

Elegantní komplex, jeden z nejlepších světových all inclusive plážových resortů, je obklopený zelení a vzrostlými stromy. Rozkládá se v zálivu Toroneos přímo u 450 metrů dlouhé bílé písčité pláže, místy s oblázky, poblíž malé obce Gerakini s několika obchody a tavernami. Koncept hotelu Infinite Lifestyle nabízí svým hostům maximum prémiových služeb zahrnutých v ceně. Areál tvoří moderní hlavní budova a bungalovy zasazené v zahradě. Velká pozornost je věnována úrovni stravování, menu sestavují šéfkuchaři ocenění michelinskou hvězdou. Wellness centrum Ikos Spa pro klienty starší 16 let nabízí fitness studio, vyhřívaný bazén s vířivkou, saunu, masáže, kadeřnictví, pedikúru a manikúru.

VYBAVENÍ

- hlavní vyhřívaný bazén o rozloze 450 m²
- vyhřívaný sladkovodní bazén ve tvaru laguny se swim-up barem
- dva dětské bazény a brouzdaliště
- hlavní restaurace a několik barů
- řecká, francouzská, italská a asijská à la carte restaurace
- minimarket, půjčovna DVD, šipky
- plážový volejbal a basketbal
- vodní sporty, šnorchlování, potápění, katamarány
- denní animační program pro děti i dospělé včetně aktivit jako lekce vaření, výuka tanců, vodní aerobik apod.
- večerní programy zahrnují živou hudbu, muzikály, beach party, tance i show pro děti

UBYTOVÁNÍ

elegantní klimatizované dvoulůžkové pokoje, koupelna se sprchovým koutem a WC, vysoušeč vlasů, koupací pláště a pantofle, smart TV, telefon, trezor, wifi, vybavení pro přípravu kávy a čaje, kávovar Nespresso, denně doplňovaný minibar v ceně ubytování

STRAVOVÁNÍ

all inclusive

VÝHODY

- komfortní lehátka, slunečníky a plážové osušky u bazénu i na pláži bez poplatku
- bez poplatku tenis a stolní tenis, fitness studio, TRX, jóga, pilates, horská kola
- bez poplatku šlapadla, kánoe, paddling, windsurfing pro držitele licence 1 hod./pobyt
- pronájem vozu Mini Cooper na jeden den zdarma, nutná předchozí rezervace
- fotbalová akademie
- kluby pro děti od 4 let a teenagery zdarma, dětské menu
- miniklub od 4 měsíců do 4 let za poplatek
- pro rodiny ubytování v bungalovech a suitách
- oddělené zóny pouze pro klienty starší 16 let na pláži, u bazénu, v restauracích a v hotelových lázních
- sekce Deluxe Collection má rozšířenou nabídku služeb, soukromé bazény a pláž

Aktuální ceny včetně slev na **www.greece-tours.cz**

BLUE LAGOON PRINCESS 5*

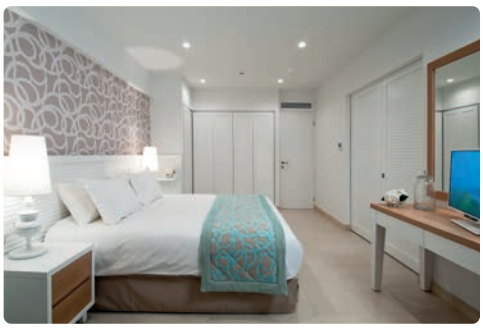

Moderní hotel řetězce Blue Lagoon Group je situovaný 50 metrů od písčité pláže Kalives s křišťálově čistou vodou Toronského zálivu. Nabízí ubytování v elegantně zařízených pokojích nebo ve suitách. V pěkně udržované zahradě je několik bazénů se slunečními terasami, jacuzzi a vodními tryskami. Vesnička Kalives je v dosahu 500 metrů, městečko Gerakini se nachází asi 5 kilometrů od hotelu.

VYBAVENÍ
- čtyři venkovní sladkovodní bazény, jeden vnitřní bazén
- dětský bazén se skluzavkami a brouzdaliště
- tři restaurace a pět barů
- minimarket, butik a galerie
- tenisové kurty, večerní osvětlení za poplatek
- wellness centrum, sauna, parní lázně
- fitness pro klienty starší 16 let

UBYTOVÁNÍ
individuálně klimatizované dvoulůžkové pokoje s možností přistýlky, koupelna s WC, vysoušeč vlasů, koupací pláště a pantofle, SAT/TV, telefon, wifi, trezor, malá lednička, vybavení pro přípravu kávy a čaje, balkón nebo terasa

STRAVOVÁNÍ
all inclusive

VÝHODY
- lehátka, slunečníky a plážové osušky u bazénu i na pláži bez poplatku
- písčitá pláž se světlým pískem 50 metrů od hotelu
- hřiště na basketbal a volejbal, stolní tenis, vodní aerobik, jóga
- animační program pro dospělé
- skluzavky pro děti
- dětské hřiště a dětský klub pro děti od 4 do 12 let, možnost dřívějších večeří
- možnost ubytování v rodinných pokojích a suitách se sdílenými nebo privátními bazény
- wifi

Aktuální ceny včetně slev na **www.greece-tours.cz**

SANI ASTERIAS 5*

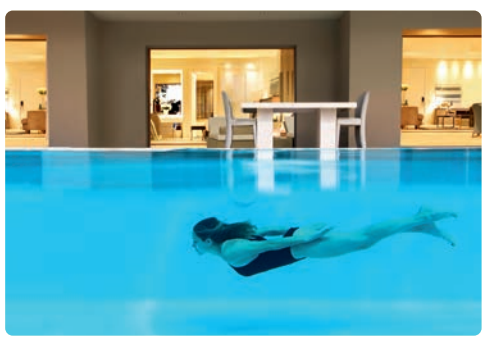

Komplex luxusních suit postavený v centru resortu Sani, přímo u nádherné písečné pláže a soukromé mariny. Nabízí ubytování v renovovaných elegantních suitách s prostornými ložnicemi a krásným výhledem přímo na Egejské moře téměř ze všech balkónů a teras. Michelinští šéfkuchaři připravují skvělé speciality, hotelové lázně nabízí pod vedením zkušených terapeutů aromaterapie od Anne Sémonin a pro děti je připravený bohatý program. Marinu lemují kavárny, restaurace, bary a obchody s nejrůznějším atraktivním zbožím.

VYBAVENÍ
- venkovní vyhřívaný bazén
- soukromá písečná pláž s dohledem záchranáře
- gurmet à la carte restaurace, dva bary

UBYTOVÁNÍ
klimatizované prostorné suity s obývací částí a elegantním nábytkem, luxusní mramorová koupelna s masážní vanou, sprchou a WC, vysoušeč vlasů, koupací pláště a pantofle, SAT/TV, CD a DVD přehrávač, wifi, trezor, minibar, iPod dokovací stanice, vybavení pro přípravu kávy a čaje, Nespresso kávovar, balkón nebo terasa s venkovním posezením a pohodlnými lehátky

STRAVOVÁNÍ
snídaně formou bohatého bufetu, možnost dokoupení večeří

VÝHODY
- krásná písčitá pláž s pozvolným vstupem do moře
- procházky nádhernou přírodou
- lehátka s luxusními matracemi, slunečníky a osušky na pláži i u bazénu bez poplatku
- ke sportovním aktivitám i wellness lze využívat nabídku celého komplexu Sani
- speciální benefity pro hosty ubytované ve suitách
- hlídání dětí na pláži, dohled záchranářů na pláži i u bazénů
- Sani Crèche pro nejmenší děti od 4 měsíců do 4 let
- kluby pro děti od 4 do 17 let, fotbalová, tenisová a taneční akademie
- nabídka stravování dine-around ve 22 restauracích Sani Resortu

Aktuální ceny včetně slev na **www.greece-tours.cz**

SANI BEACH 5*

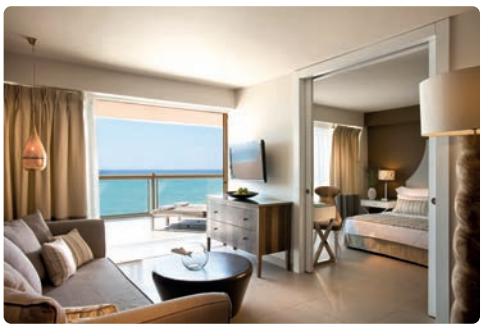

Pěkný hotel obklopený zelení a vzrostlými stromy se rozkládá na přírodním výběžku zálivu Sani s výhledem na Egejské moře a zelené pohoří. Má dvě soukromé písečné pláže Ammos a Sani Beach Hill s vyhrazenou zónou pro suity v první řadě u pláže. Wellness centrum MySpa nabízí širokou škálu masáží a zkrášlovacích procedur včetně pedikúry a manikúry s použitím kosmetiky Anne Sémonin.

VYBAVENÍ
- vyhřívaný sladkovodní bazén ve tvaru laguny o rozloze 2 000 m²
- infinity vyhřívaný sladkovodní bazén
- oddělený dětský bazén a vnitřní bazén s jacuzzi
- čtyři restaurace a čtyři bary
- kadeřnictví, minimarket a butik
- tenisové kurty, aerobik, badminton, fotbal, stolní tenis
- půjčovna horských kol, vodní sporty včetně potápění
- wellness centrum MySpa
- animační program pro dospělé i děti

UBYTOVÁNÍ
klimatizované dvoulůžkové pokoje, koupelna se sprchovým koutem a WC, vysoušeč vlasů, koupací pláště a pantofle, SAT/TV, CD a DVD přehrávač, telefon, wifi, trezor, vybavení pro přípravu kávy a čaje, kávovar Nespresso, minibar, balkón nebo terasa

STRAVOVÁNÍ
polopenze formou bufetu, možnost dokoupení obědů

VÝHODY
- komfortní lehátka, slunečníky a plážové osušky u bazénu i na pláži bez poplatku
- převlékárny a sprchy na pláži
- lukostřelba, aerobik, plážový volejbal, turistické výšlapy, stolní tenis, basketbal, fitness studio, lekce jógy
- sauna a parní lázně zdarma
- rodinné suity
- možnost využívat všechny aktivity Sani Resortu
- hlídání dětí na pláži, dohled záchranářů na pláži i u bazénů
- kluby pro děti od 4 do 17 let, fotbalová, tenisová a taneční akademie
- nabídka stravování dine-around ve 22 restauracích Sani Resortu

Aktuální ceny včetně slev na **www.greece-tours.cz**

PORTO SANI 5*

Nevšední areál jednopodlažních vilek s prostornými suitami a členitými sladkovodními bazény, je zasazený v pěkné zahradě. Od května 2020 je kompletně zrekonstruovaný a zahajuje zcela nový koncept luxusní rodinné dovolené. Nabízí moderně zařízené rodinné suity s nejlepším vybavením pro potřeby rodin s malými dětmi. Kromě kvalitního dětského nábytku, přebalovacích pultů, dětských županů a pantoflí tu najdete nové restaurace se speciálním dětským menu, mini kluby i nové lázně The Spa Suite. Zkrátka vše pro dovolenou plnou bezstarostné zábavy pro děti i rodiče. Soukromá písečná pláž je v dosahu 200 metrů od hotelu.

VYBAVENÍ
- vyhřívaný sladkovodní bazén se sluneční terasou ve tvaru laguny o rozloze 1 800 m²
- vyhřívaný dětský bazén s brouzdalištěm
- vnitřní vyhřívaný bazén
- restaurace, pool bar
- bohatý zábavný program pro rodiny s dětmi

UBYTOVÁNÍ
klimatizované suity pro 2–4 osoby s dětským koutkem, koupelna s vanou a/nebo sprchovým koutem a WC, vysoušeč vlasů, pantofle a koupací pláště i pro děti, SAT/TV, CD a DVD přehrávač, telefon, wifi, trezor, lednička, vybavení pro přípravu kávy a čaje, kávovar, prostorný balkón nebo terasa

STRAVOVÁNÍ
polopenze, možnost dokoupení obědů

VÝHODY
- hotel s vybavením pro maximální pohodlí rodin s dětmi
- komfortní lehátka, velké slunečníky a plážové osušky u bazénu i na pláži bez poplatku
- bazény vyhřívané dle potřeby po celou sezónu
- suity s oddělenými ložnicemi a dětskými koutky
- wellness The Spa Suite a fitness
- možnost využívat všechny aktivity Sani Resortu
- kluby pro děti od 4 měsíců do 16 let
- zapůjčení kočárků, odrážedel, různých her a hraček včetně nafukovacích
- hlídání dětí na pláži, dohled záchranářů na pláži i u bazénů
- nabídka stravování dine-around ve 22 restauracích Sani Resortu

Aktuální ceny včetně slev na **www.greece-tours.cz**

POMEGRANATE WELLNESS SPA HOTEL 5*

Komplex tří oddělených budov zasazených v nádherné zahradě se nachází přímo v zálivu mezi poloostrovy Kassandra a Sithonia. Pláž je písečná, místy s oblázky. Díky elegantnímu ubytování, službám na vysoké úrovni, špičkové gastronomii a unikátním Afrodita Roa Spa se tento hotel řadí mezi nejlepší wellness resorty na Chalkidiki. Hotelové lázně nabízejí péči o pleť obličeje a celého těla, zábaly a masáže, detoxikační kúry, zeštíhlující terapie, čokoládovou masáž pro děti, manikúru, pedikúru, kadeřnické služby a plně vybavenou tělocvičnu s možností individuálních i skupinových cvičení.

VYBAVENÍ
- venkovní bazén tvaru laguny, vnitřní bazén s mořskou vodou
- dětský bazén
- hlavní restaurace, dvě à la carte restaurace a sushi bar, několik barů
- tenisové kurty, volejbalové hřiště
- stolní tenis, ranní lekce jógy a strečinku
- vodní aerobik, vodní pólo
- obchody, butik, klenotnictví
- zpívající fontána s laser show
- půjčovna kol

UBYTOVÁNÍ
klimatizované dvoulůžkové pokoje s queen size lůžkem nebo dvěma samostatnými lůžky a pohovkou, koupelna s hydromasážní vanou a WC, vysoušeč vlasů, koupací pláště a pantofle, LCD SAT/TV, wifi, trezor, vybavení na přípravu čaje, Nespresso kávovar, minibar, balkón nebo terasa

STRAVOVÁNÍ
ultra all inclusive

VÝHODY
- pohodlná lehátka, osušky a slunečníky u bazénů i na pláži bez poplatku
- plážové altány s komfortním dvoulůžkem
- možnost programu dine-around
- lázeňský program i pro děti
- dětské postýlky, dětské jídelní židličky, ohřívače láhví, sterilizátory
- dětský klub pro děti 4–12 let
- na vyžádání za poplatek možnost hlídání dětí
- wifi připojení bez poplatku v celém areálu hotelu

Aktuální ceny včetně slev na **www.greece-tours.cz**

MIRAGGIO THERMAL SPA AND RESORT 5*

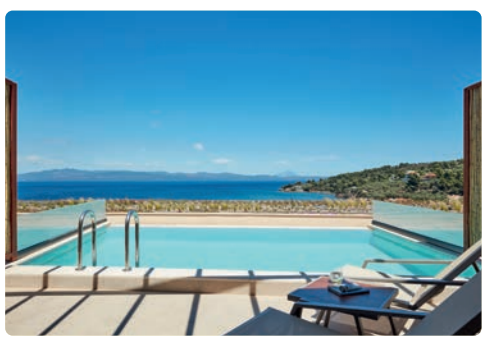

Velmi pěkný resort se nachází přímo u pláže na jihozápadním cípu poloostrova Kassandra, 120 kilometrů od Thessaloniki. Eco friendly hotel byl postaven v souladu s okolní přírodou přímo u písčité pláže s oblázkovým vstupem do vody. Moderní wellness Myrthia Thermal Spa nabízí na ploše téměř 3 000 m² nejrůznější lázeňské služby. Thalassoterapie v bazénu s vyhřívanou mořskou vodou a hydroterapie ve vyhřívaných bazénech s vodou z geotermálního pramene doplňuje sauna, fitness zóna, kadeřnictví a kosmetické služby. V zálivu u hotelu se nachází soukromá marina Miraggio s kapacitou až pro 80 jachet. Rušné letovisko Pefkochori je v dosahu 14 kilometrů.

VYBAVENÍ
- bazény, některé s mořskou vodou
- hlavní restaurace, restaurace Portofino se středomořskými specialitami, restaurace u bazénu a dětská restaurace
- několik barů
- vodní sporty, potápění
- tenisové kurty
- půjčovna aut a kol
- venkovní dětské hřiště
- animační programy pro děti i dospělé

UBYTOVÁNÍ
prostorné klimatizované dvoulůžkové pokoje s možností přistýlky, koupelna se sprchovým koutem a WC, vysoušeč vlasů, koupací pláště a pantofle, SAT/TV, trezor, wifi, minibar, vybavení pro přípravu kávy a čaje, balkón nebo terasa

STRAVOVÁNÍ
snídaně formou bohatého bufetu, možnost dokoupení večeří nebo plné penze

VÝHODY
- lehátka, slunečníky a plážové osušky u bazénu i na pláži bez poplatku
- skvěle vybavené wellness
- možnost ubytování v rodinných suitách
- iPad, laptop, tablet nebo PlayStation k zapůjčení za poplatek
- Kid's Planet pro děti od 4 měsíců do 12 let, hlídání dětí za poplatek
- na vyžádání chůvičky, dětské vaničky
- v restauracích dětské menu, židličky a malé stoly
- wifi

Aktuální ceny včetně slev na **www.greece-tours.cz**

Základní informace

Mapa celého Řecka 2–3

Teploty ■ vody a ■ vzduchu ve °C

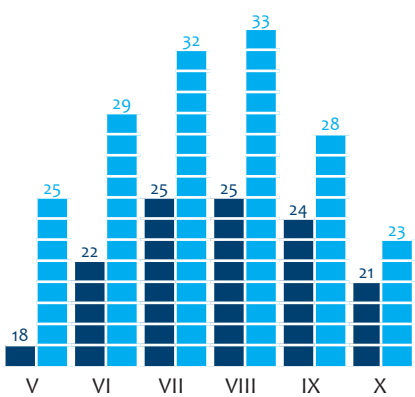

Vzdálenost z České republiky

Vzdušná vzdálenost Praha – Thessaloniki je **1376 km**.
Průměrná doba letu do Thessaloniki je **2 hodiny**.

Doprava

Letoviska na Olympské riviéře mají pravidelné autobusové a železniční spojení s městy Thessaloniki, Katerini a Larisa. Pronajatým autem nebo na motorce můžete poznávat okolí individuálně. Nabízí se také plavba na ostrov Skiathos, výlet do podhůří Olympu a na další zajímavá místa.

Olympská riviéra

Mořské pobřeží pod kulisou bájného Olympu je ideálním místem pro pohodovou dovolenou. Při koupání v teplých vodách Egejského moře a při pohledu na impozantní horský masiv, který se tyčí nad vámi, pochopíte, proč je tento kraj považován za sídlo bohů.
Na 70 kilometrů dlouhý pobřežní pás, nazývaný Olympská riviéra, tvoří nekonečné, převážně světlé písečné pláže. Mořská voda je pro svou čistotu pravidelně oceňována Modrou vlajkou Evropské unie. Oblast nabízí vynikající podmínky nejen pro rodiny s dětmi a ideální klima pro léčbu alergií a astmatu.

Proč navštívit Olympskou riviéru?

Především kvůli úžasným písečným plážím, jako nabízí Nei Pori. Příjemná prázdninová atmosféra městečka má mnoho příznivců, kteří se opakovaně vrací. Návštěvníci oceňují příjemný vstup do moře, který je bezpečný a vhodný i pro seniory a děti. Klidnou relaxaci na široké pláži tu můžete skloubit s cyklistickými výlety nebo procházkami horskou přírodou. Sportovně založení turisté často absolvují i náročné horské túry s výstupem na nejvyšší vrchol Olympu. Pod vedením místního horského průvodce lze vrchol Mytikas zdolat během jednoho dne.

Tip

Do Řecka autem
Chcete-li se vydat do Řecka autem, zajistíme vám v městečku Nei Pori samostatné ubytování. Cesta do oblasti Olympské riviéry trvá většinou kolem 18 hodin. Oproti dvouhodinovému letu je to sice pomalejší, ale na druhou stranu si můžete naplánovat zajímavé zastávky a cestu si tak příjemně užít. Nejvíce ale vlastní auto oceníte, až budete chtít podniknout výlety po zajímavostech v místě pobytu. V případě zájmu se nás neváhejte zeptat na bližší informace.

Tip

Meteora
Mezi nejzajímavější cíle výletů v oblasti Olympské riviéry patří Meteora u města Kalambaka. Na vrcholcích bizarních slepencových skal tu byly ve středověku vybudovány nepřístupné byzantské kláštery. Do dnešní doby se jich z původních dvacetipěti zachovalo pouze šest. Některé jsou dosud obydlené řeholníky, kteří mají kromě svých denních povinností na starosti i péči o vzácné historické památky, ikony a starobylý mobiliář. Počítejte s vhodným oblečením, ženy musí mít sukni a zahalená ramena, muži dlouhé kalhoty.

Více informací na

GREECE TOURS

CAVO OLYMPO LUXURY RESORT & SPA 5*

Hotelový komplex s moderním designem se nachází přímo u pláže, asi 2 kilometry od městečka Litochoro a 5 kilometrů od letoviska Leptokaria. Přístup na úzkou pláž, s částečně kamenitým vstupem do moře, je po schodech. Patrová hlavní budova se dvěma vedlejšími křídly je obklopená udržovanou zahradou. Hotel poskytuje vysoký standard ubytování a prvotřídní servis, který zahrnuje i romantické večeře ve dvou nebo masáže v soukromí hotelového pokoje.
Součástí resortu je wellness centrum Oliving SPA, nabízející kosmetické procedury a relaxační péči o tělo podle nejnovějších trendů. Hotel akceptuje ubytování osob od 16 let.

VYBAVENÍ
- bazén a infinity bazén s terasou a lehátky
- restaurace, kavárny, bar na pláži
- fitness centrum
- wellness s vnitřním bazénem
- obchůdek s nabídkou biopotravin a butik
- konferenční místnost, kadeřnictví

UBYTOVÁNÍ
klimatizované dvoulůžkové pokoje, koupelna se sprchovým koutem a WC, vysoušeč vlasů, koupací pláště, pantofle, SAT/TV, telefon, wifi, trezor velikosti laptopu, minibar, vybavení pro přípravu kávy a čaje, pohovka, balkón nebo terasa

STRAVOVÁNÍ
snídaně formou bufetu, možnost dokoupení večeří

VÝHODY
- přímo u pláže
- hotel jen pro dospělé
- lehátka, slunečníky a plážové osušky u bazénů i na pláži bez poplatku
- wellness
- možnost bezbariérového ubytování
- propojené pokoje

Aktuální ceny včetně slev na **www.greece-tours.cz**

EVILION SEA AND SUN 4*

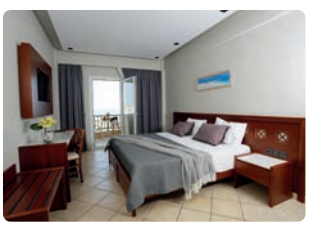

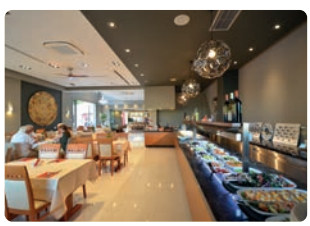

Elegantní hotel se nachází na kraji jižní části letoviska Nei Pori, pouhých 100 metrů od široké písečné pláže. Obchody, taverny a kavárny jsou v dosahu 5 minut chůze. Moderní komplex tvoří dvě budovy nazvané Evilion a Stilvi, mezi nimiž je situovaný hotelový bazén.

VYBAVENÍ
- bazén s pool barem a dětský bazén
- restaurace, snack bar a pool bar
- obchod
- hřiště a herna
- bezbariérový přístup do hotelu a výtah

UBYTOVÁNÍ
klimatizované dvoulůžkové pokoje s možností přistýlky, koupelna s WC, vysoušeč vlasů, SAT/TV, wifi, balkón, pronájem trezoru a minibar za poplatek

STRAVOVÁNÍ
snídaně, možnost dokoupení večeří

VÝHODY
- klidné místo v dosahu centra
- lehátka a slunečníky u bazénu bez poplatku
- vhodné pro rodiny s dětmi
- možnost ubytování v rodinných suitách
- široká písečná pláž

Aktuální ceny včetně slev na **www.greece-tours.cz**

59 – Řecko – Olympská riviéra – Nei Pori

AFRODITE 3*

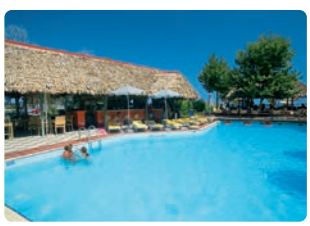

Příjemný rodinný hotel leží na okraji letoviska Nei Pori u široké písečné pláže. Umístění hotelu zajišťuje dobré podmínky pro strávení pohodové dovolené klientů všech generací. V hlavní sezóně je vzhledem k oblíbenosti místní pláže okolí poměrně rušné.

VYBAVENÍ
- restaurace
- recepce a lobby, výtah
- bazén s pool barem

UBYTOVÁNÍ
klimatizované dvoulůžkové pokoje s možností přistýlky, koupelna s WC, vysoušeč vlasů, SAT/TV, lednička, balkón

STRAVOVÁNÍ
snídaně, možnost dokoupení večeří

VÝHODY
- hotel u široké písečné pláže
- při konzumaci u bazénu lehátka a slunečníky bez poplatku
- přímý nebo boční výhled na moře ze všech balkónů
- řecké večery s tradiční hudbou

Aktuální ceny včetně slev na **www.greece-tours.cz**

GREECE TOURS

MARIA

Pečlivě udržovaný třípatrový dům Maria s dobrou polohou se nachází na poměrně klidném místě městečka Nei Pori, jen 300 metrů od široké písečné pláže. Má jednoduše zařízené, ale pohodlné byty s velkými balkóny a díky rodinné atmosféře je zejména stálými klienty velmi žádaný. Možnost zapojení klimatizace za poplatek.

UBYTOVÁNÍ

Studia pro 2–3 osoby
obývací ložnice s kuchyňským koutem, koupelna se sprchovým koutem a WC, balkón

Apartmány pro 4–6 osob
dvě samostatné ložnice, kuchyňský kout, koupelna se sprchovým koutem a WC, balkón

Stravování
bez stravy, možnost dokoupení polopenze

VÝHODY
- pohodlné byty s velkými balkóny
- možnost dokoupení klimatizace
- poloha na klidném místě letoviska
- široká písečná pláž

Aktuální ceny včetně slev na **www.greece-tours.cz**

60 – Řecko – Olympská riviéra – Nei Pori

STELIOS

Pěkný třípatrový apartmánový dům s malou zahradou, vzdálený necelých 300 metrů od široké písečné pláže, je situovaný v klidném místě na okraji městečka Nei Pori. Byty v přízemí mají přímý vstup do zahrady, v prvním a druhém patře jsou balkóny. Ve vybavení je televize, klimatizace za příplatek.

UBYTOVÁNÍ

Studia pro 2–3 osoby
obývací ložnice s kuchyňským koutem, koupelna se sprchovým koutem a WC, balkón nebo přímý vstup do zahrady

Apartmány pro 4–6 osob
dvě oddělené ložnice, kuchyňský kout, koupelna se sprchovým koutem a WC, balkón nebo přímý vstup do zahrady

STRAVOVÁNÍ
bez stravování, možnost dokoupení polopenze

VÝHODY
- možnost dokoupení klimatizace
- poloha na klidném místě letoviska
- široká písečná pláž

Aktuální ceny včetně slev na **www.greece-tours.cz**

HOTEL GOLDEN SUN 3*

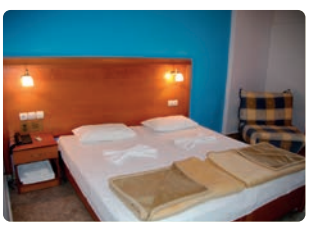

Příjemný rodinný hotel, obklopený upravenou zahradou, má skvělou polohu přímo u písečné pláže. Skládá se z hlavní budovy a několika bungalovů. Je vhodný pro klidnou dovolenou a pobyty rodin s dětmi. Nachází se v malé vesničce Messangala, kde je několik taveren a obchodů s potravinami. Letovisko Nei Pori je vzdáleno asi 7 kilometrů.

VYBAVENÍ
- restaurace a bar
- dětské hřiště, hřiště na plážový volejbal, stolní fotbal
- minimarket
- soukromé parkoviště

UBYTOVÁNÍ
klimatizované dvoulůžkové a třílůžkové pokoje, koupelna s WC, SAT/TV, lednička, trezor, balkón nebo terasa

STRAVOVÁNÍ
polopenze, snídaně bufet, večeře servírované

VÝHODY
- poloha přímo u písečné pláže
- při konzumaci lehátka a slunečníky bez poplatku
- na pláži sprcha a převlékárny
- nabídka bezbariérových pokojů
- klidné prostředí
- řecké večery s tradiční hudbou

Aktuální ceny včetně slev na **www.greece-tours.cz**

SUN BEACH PLATAMON 3*

Oblíbený hotel s hezkou zahradou je ideálně situovaný v klidném prostředí na okraji letoviska přímo u písečné pláže.
Centrum městečka Platamonas s pobřežní promenádou a možností denní i večerní zábavy je v dosahu 10 minut chůze.

VYBAVENÍ
- bazén s lehátky a slunečníky
- hlavní restaurace, taverna na pláži a plážový bar
- prádelna

UBYTOVÁNÍ
klimatizované dvoulůžkové pokoje, koupelna s WC, vysoušeč vlasů, SAT/TV, telefon, lednička balkón, pronájem trezoru za poplatek

Stravování
polopenze

VÝHODY
- přímo na pláži
- lehátka a slunečníky u bazénu bez poplatku
- vhodné pro rodiny s dětmi
- king size lůžka
- wifi

Aktuální ceny včetně slev na **www.greece-tours.cz**

GREECE TOURS

Základní informace

Mapa celého Řecka 2–3

Teploty ■ vody a ■ vzduchu ve °C

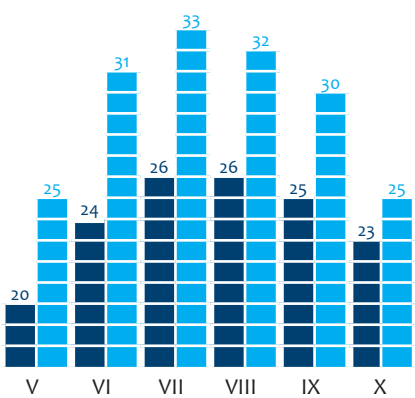

Vzdálenost z České republiky

Vzdušná vzdálenost Praha–Rhodos je **2057 km**.
Průměrná doba letu je **2 hodiny a 40 minut**.

Doprava

Rhodos má spolehlivou místní autobusovou dopravu, pro spojení s hlavním městem jsou hlavně večer využívané taxíky. Na místě si můžete půjčit auto, motorku nebo kolo.
Pro bližší poznání ostrova se nabízí výlety zahrnující prohlídku hlavního města Rhodos nebo okruh ostrovem s odborným výkladem. Lodní výlety směřují na vedlejší ostrovy především Symi, Chalki, Nisyros, Kalymnos nebo do nedalekého Turecka.

Rhodos

Rhodos, nazývaný také ostrov slunce, dostal podle mytologie jako dar bůh slunce Hélios od samotného Dia. A jedná se o přízvisko, které si určitě zaslouží. Vždyť slunce tu skutečně svítí neuvěřitelných 270 dní v roce. Rhodos s rozlohou 1398 km^2 je dlouhý 77 a široký 37 kilometrů, nejvyšší hora Atáviros dosahuje výšky 1215 metrů. Klidné východní pobřeží ostrova má písčité a písčito-kamenité pláže, vhodné pro vyznavače klidné relaxace. Západní větrnější břehy si vybírají spíše milovníci vodních sportů, zejména surfování.

Proč jet na Rhodos?

Přímořská letoviska žijí prázdninovou atmosférou po celý den až do noci. Nabízí od vodních radovánek a příjemných procházek přes posezení v typických řeckých tavernách až po noční kluby a diskotéky vše, co si jen můžete přát. Ostrov lemují dlouhé členité písečné pláže, za romantikou se můžete vydat k malým oblázkovým zálivům. Bohatou historii ostrova, datující se od homérských dob, připomínají antické památky i středověké stavby.

Tip

Ostrov Symi

Na ostrov Symi doplujete z přístavu hlavního města asi za dvě hodiny. Romantický lodní výlet má zastávku k prohlídce starobylého pravoslavného kláštera Panormitis s úžasnými scenériemi. V hlavním městě ostrova s malými domky, kostelíky a úzkými uličkami si můžete pochutnat v některé z místních taveren na vyhlášených rybích specialitách. Doporučujeme nakoupit si místo suvenýrů voňavé místní koření, které vám v zimě bude připomínat slunečné léto.

Tip

Město Rhodos

Dominantou hlavního města ostrova jsou unikátní středověké hradby a Staré město s impozantní budovou Paláce velmistrů, zapsané na seznam památek UNESCO. Malebné křivolaké uličky staré části města lákají turisty k prohlídce obchůdků nebo k příjemnému posezení v typických řeckých tavernách a kavárničkách. Za návštěvu stojí především známá Rytířská ulice, Turecká čtvrť a přístav Mandraki.

Více informací na

Volejte 724 241 584 | Pište info@greece-tours.cz

GREECE TOURS

LINDOS BLU 5*

Luxusní hotel v jihovýchodní části Rhodosu, jen 2 kilometry od známého Lindosu, je vystavěný panoramaticky ve svahu nad písečnou pláží s nádherným výhledem na záliv Vlychas. Vzhledem k úrovni poskytovaných služeb, umístění i architektonickému provedení, je zařazený do kategorie Small Luxury Hotels of the World. Nabízí ubytování jen pro dospělé osoby, zejména páry všech generací, které vyhledávají romantické prostředí s vysokým standardem služeb. Relaxační centrum Spa & Health Club zajišťuje lázeňské revitalizující a omlazující procedury, kosmetické služby, manikúru a pedikúru.

VYBAVENÍ
- dva venkovní bazény, jeden vyhřívaný
- sluneční terasa se dvěma jacuzzi
- pět restaurací včetně à la carte Smeraldo
- dva bary
- prosklená posilovna s krásným výhledem
- tenisový kurt, lekce jógy
- zlatnictví a minimarket
- půjčovna aut
- wellness s vnitřním bazénem, saunou a jacuzzi nabízí i kosmetické služby

UBYTOVÁNÍ
komfortně vybavené klimatizované dvoulůžkové pokoje, koupelna s jacuzzi a WC, vysoušeč vlasů, koupací pláště a pantofle, SAT/TV, DVD, hudební kanál, telefon, wifi, minibar, vybavení pro přípravu kávy a čaje, kávovar Nespresso, trezor, balkón nebo terasa

STRAVOVÁNÍ
snídaně, možnost dokoupení večeří

VÝHODY
- **v ceně transfery do/z hotelu taxíkem**
- komfortní prostředí jen pro dospělé osoby
- lehátka, slunečníky a plážové osušky u bazénů i na pláži bez poplatku
- výtahy na pláž
- individuálně ovládaná klimatizace
- king size lůžka
- fitness centrum a sauna bez poplatku
- nabídka suit a vil se soukromými bazény
- room servis 24 hodin denně

Aktuální ceny včetně slev na **www.greece-tours.cz**

AQUAGRAND EXCLUSIVE DELUXE RESORT 5*

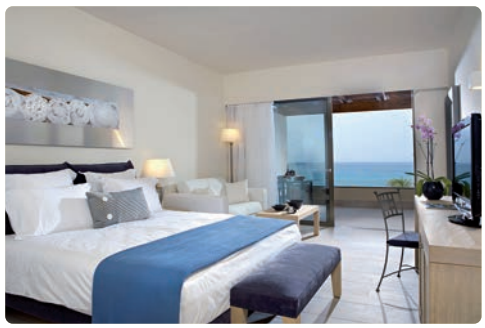

Elegantní hotelový komplex se nachází v zálivu u 200 metrů dlouhé soukromé pláže, při vstupu do moře kamenité. Pro pohodlí hostů je tu dřevěné molo a upravený vstup s pískem. Hotel tvoří třípatrová hlavní budova a sedm dvoupatrových křídel, zasazených v zahradě s palmami a olivovníky mezi lagunami, privátními bazény a vodopády. Součástí je i lázeňské centrum AquaSenses Spa s vnitřním bazénem, saunou a jacuzzi, které nabízí kosmetické a kadeřnické služby, masáže, léčebné procedury. Tradiční řecká vesnička Lindos je v dosahu 1,5 kilometrů od hotelu, letiště 55 kilometrů.

VYBAVENÍ
- tři venkovní bazény
- čtyři elegantní restaurace, bary
- butik a minimarket
- fitness centrum, jóga
- wellness
- potápění a vodní sporty na vyžádání
- půjčovna automobilů a motocyklů

UBYTOVÁNÍ
klimatizované pokoje s king size lůžkem, koupelna s vanou a sprchovým koutem, WC, vysoušeč vlasů, koupací pláště a pantofle, SAT/TV, wifi, telefon, lednička, vybavení pro přípravu kávy a čaje, trezor, balkón nebo terasa

STRAVOVÁNÍ
snídaně, možnost dokoupení večeří

VÝHODY
- **v ceně transfery do/z hotelu taxíkem**
- hotel jen pro dospělé
- lehátka, slunečníky a osušky u bazénu i na pláži bez poplatku
- nabídka ubytování v suitách se soukromými bazény
- možnost bezbariérových pokojů

Aktuální ceny včetně slev na **www.greece-tours.cz**

LINDOS GRAND RESORT & SPA 5*

Nový luxusní resort hotelového řetězce Lindos Hotels je určený pouze pro dospělé. Svým umístěním nad úžasným zálivem Vlycha skýtá nádherné panoramatické výhledy na Středozemní moře. Oblázkovo-písčitá pláž s průzračně čistou vodou má příjemný pozvolný vstup do moře.
Eco friendly hotel klade vysoký důraz nejen na poskytované služby, ale i špičkovou gastronomii. Poskytuje ubytování v prostorných pokojích a suitách i s privátními infinity bazény v elegantním a moderním prostředí. Na pláži s nabídkou restaurací a barů jsou pro hotelové hosty rezervovány slunečníky a lehátka a lze tu provozovat vodní sporty. Historické město Lindos je odsud 4 kilometry, hlavní město Rhodos je vzdáleno 45 kilometrů.

VYBAVENÍ
- hlavní sladkovodní bazén
- hlavní restaurace, à la carte restaurace s nabídkou středozemní kuchyně, řecká restaurace u bazénu, champagne bar, bar u bazénu, vinný sklípek pro romantické soukromé posezení a večeře, cigar & whisky lounge
- vodní aerobik, lekce jógy, pilates, osobní trenéři za poplatek
- tenisové kurty, posilovna
- provázené pěší túry
- půjčovna horských kol, půjčovna aut
- vodní sporty, pronájem lodí, rybaření, škola potápění
- minimarket, bankomat
- hotelové lázně Aithria s vnitřním bazénem s jacuzzi, saunou a nabídkou masáží a kosmetických služeb

UBYTOVÁNÍ
dvoulůžkové pokoje s individuálně ovládanou klimatizací, koupelna se sprchovým koutem nebo vanou a WC, vysoušeč vlasů, koupací pláště a pantofle, LCD SAT/TV, telefon, trezor, wifi, minibar, balkón nebo terasa

STRAVOVÁNÍ
snídaně formou bufetu, možnost dokoupení večeří

VÝHODY
- moderní vybavení nového hotelu
- lehátka, slunečníky a plážové osušky u bazénu i na pláži bez poplatku
- hotelový shuttle bus na pláž a zpět
- možnost ubytování v pokojích a suitách s privátními bazény
- využití vnitřního bazénu, sauny a posilovny v hotelových lázních Aithria zdarma
- lekce jógy každý den zdarma

Aktuální ceny včetně slev na **www.greece-tours.cz**

GENNADI GRAND RESORT 5*

Elegantní resort hotelového řetězce Lindos Hotels se nachází v klidném zálivu na jihovýchodním pobřeží ostrova, přímo u dlouhé písčito-oblázkové pláže. Luxusní eco friendly komplex je postavený v harmonii s okolní přírodou a nabízí moderní ubytování s možností privátních nebo sdílených bazénů. Původní vesnička Gennadi si zachovala svůj tradiční ráz, podél pobřeží najdete oblíbené taverny i plážové bary. Hlavní město Rhodos je vzdálené asi 60 kilometrů.

VYBAVENÍ

- tři sladkovodní bazény, dětský bazén
- hlavní restaurace, steak house, à la carte gurmet restaurace Eδesma a Ten2One, tradiční řecká taverna Ouzo, restaurace na pláži Alati a několik barů
- fitness centrum, tenisové kurty, jóga, pilates a aqua pilates, vodní aerobik, boccia, plážový volejbal
- vodní sporty provozované externí společností
- půjčovna horských kol a zajištění doprovázených výjezdů a výšlapů za poplatek
- dětské kluby během hlavní sezóny pro děti od 4 do 14 let
- minimarket, obchod se suvenýry, půjčovna aut
- wellness s vnitřním bazénem, vyhřívaným jacuzzi a kadeřnictvím

UBYTOVÁNÍ

klimatizované moderně zařízené dvoulůžkové pokoje, koupelna se sprchovým koutem a odděleným WC, vysoušeč vlasů, koupací pláště a pantofle, SAT/TV, rádio, telefon, wifi, lednička, minibar na vyžádání, Nespresso kávovar, vybavení pro přípravu čaje, trezor, balkón nebo terasa

STRAVOVÁNÍ

snídaně formou bufetu, možnost dokoupení večeří nebo ultra all inclusive

VÝHODY

- **v ceně transfery do/z hotelu taxíkem**
- krásné prostředí moderního hotelu
- lehátka, slunečníky a plážové osušky u bazénů i na pláži bez poplatku
- oddělená restaurace pro podávání snídaní pro hosty ubytované ve vyšší kategorii pokojů
- možnost ubytování v pokojích a suitách s privátními i sdílenými bazény
- king size lůžka
- nabídka soukromých plaveb na okolní pláže za poplatek

Aktuální ceny včetně slev na **www.greece-tours.cz**

LINDIAN VILLAGE 5*

Hotelový komplex ve stylu klasické ostrovní architektury je situovaný u dlouhé soukromé pláže v jihovýchodní části Rhodosu nedaleko vesničky Lardos. Domky s prvky řecké vesnice jsou zasazeny v udržované zahradě s exotickými květinami a stromy. Nabízí elegantní ubytování včetně pokojů a suit s privátními bazény i rodinné pokoje s kvalitním dětským vybavením, včetně dětských županů a přírodní kosmetiky. Relaxační centrum s výběrem hydroterapií a masáží vede zkušený personál, který využívá organické produkty. Restaurace s bohatou nabídkou místních, tradičních i mezinárodních kuchyní kladou vysoký důraz na kvalitu stravování. Pláž je písečná, místy s kamenitým vstupem do moře. Známý Lindos je v dosahu 8 kilometrů, hlavní město 50 kilometrů.

VYBAVENÍ
- dva sladkovodní bazény se sluneční terasou a barem
- dětský bazén
- pět restaurací, plážový bar, disco bar a hlavní bar
- tenisový kurt, jóga, fitness vybavení
- minimarket s lokálními produkty a suvenýry
- vodní sporty včetně windsurfingu, wakeboardingu, vodních lyží, plachtění a potápění
- dětský koutek a hřiště
- půjčovna aut, motorek a kol
- wellness

UBYTOVÁNÍ
klimatizované dvoulůžkové pokoje s možností přistýlky, koupelna s vanou a WC, vysoušeč vlasů, koupací pláště a pantofle, SAT/TV s hudebními kanály, wifi, elektronický trezor, Nespresso kávovar a vybavení pro přípravu čaje, minibar s výběrem řeckých produktů za poplatek, balkón nebo terasa s venkovním posezením

STRAVOVÁNÍ
snídaně formou bufetu, možnost dokoupení večeří

VÝHODY
- **v ceně transfery do/z hotelu taxíkem**
- krásná pláž se vzrostlými stromy, pohodlnými dřevěnými lehátky a plážovým servisem
- lehátka, slunečníky a plážové osušky u bazénu i na pláži bez poplatku
- wifi zdarma v celém areálu
- možnost ubytování v suitách s jacuzzi a soukromými bazény
- bio menu i pro děti ve všech restauracích

Aktuální ceny včetně slev na **www.greece-tours.cz**

ATRIUM PRESTIGE 5*

Luxusní hotelový resort v klidné oblasti na jihovýchodním pobřeží ostrova, přímo u smíšené písčito – oblázkové pláže Lachania. Od stejnojmenné tradiční vesničky s typickými bílými domky je vzdálený přibližně 5 kilometrů. Nejjižnější cíp ostrova Prasonisi, kde se Egejské moře spojuje se Středozemním, je v dosahu 16 kilometrů. Komplex tvoří hlavní budova ve tvaru kopule s vodní fontánou, bungalovy a vily postavené ve stylu řecké vesničky. Poloha pokojů zajišťuje nádherný výhled na moře. Lázeňské centrum AnaNeosis nabízí rehabilitační bazén, saunu, hammam, jacuzzi, vodní masáže, aromaterapie, masáže a kosmetické služby.

VYBAVENÍ
- hlavní bazén s plochou 2000 m², bazén s ostrůvkem a malou kapličkou
- několik dalších bazénů různých tvarů a velikostí
- hlavní hotelová restaurace Aegean
- tři à la carte restaurace a tři bary
- minigolf, billiár
- tenisové kurty a hřiště na basketbal, tělocvična, jóga
- minimarket
- dětský bazén, hřiště, dětské židličky a krytý hrací koutek
- wellness s vnitřním bazénem a kadeřnictví

UBYTOVÁNÍ
klimatizované dvoulůžkové pokoje s možností přistýlky, koupelna s jacuzzi vanou, WC, vysoušeč vlasů, koupací pláště a pantofle, SAT/TV s hudebním kanálem, wifi, telefon, trezor, minibar, Nespresso kávovar, vybavení pro přípravu kávy a čaje, balkón nebo terasa

STRAVOVÁNÍ
snídaně formou bufetu, možnost dokoupení obědů, večeří nebo ultra all inclusive

VÝHODY
- **v ceně transfery do/z hotelu taxíkem**
- luxusní komplex s nádhernými výhledy
- klidná oblast ostrova
- lehátka, slunečníky a osušky u bazénů i na pláži bez poplatku
- možnost ubytování v suitách a vilách se soukromými bazény
- rodinné pokoje a suity, přistýlky formou pevných lůžek
- na vyžádání dětské postýlky, dětské kočárky, chůvičky, ohřívače lahví, hlídání dětí
- několikrát týdně tematické večery s hudbou
- surfování a kiting včetně transferu do surfařského ráje Prasonisi zdarma

Aktuální ceny včetně slev na **www.greece-tours.cz**

RODOS PALLADIUM LEISURE & WELLNESS 5*

Oblíbený resort na Rhodosu je vybudovaný přímo u krásné písčité pláže místy s oblázky. Luxusní ubytování, kvalitní služby a elegantní restaurace poskytují skvělé podmínky pro strávení příjemné dovolené. Hotelové spa s vnitřním vyhřívaným bazénem, jacuzzi, saunou a parní lázní nabízí kosmetické a relaxační terapie. Centrum Faliraki je vzdáleno 4 kilometry, 18jamkové golfové hřiště Afandou asi 8 kilometrů a letiště 15 kilometrů. Od hotelu je dobré autobusové spojení do okolních letovisek i do hlavního města.

VYBAVENÍ
- velký sladkovodní bazén ve tvaru laguny, dětský bazén
- dvě restaurace a tři bary
- tenisové kurty, volejbalové a basketbalové hřiště
- fitness centrum, minigolf a stolní tenis
- dětské hřiště, videoherna
- vodní sporty u vedlejšího hotelu
- půjčovna aut
- minimarket, obchod se suvenýry a koženým zbožím, klenotnictví
- denně animační programy, živá hudba a show

UBYTOVÁNÍ
individuálně klimatizované dvoulůžkové pokoje s možností přistýlky, koupelna s WC, vysoušeč vlasů, pantofle, SAT LCD/TV, telefon, wifi, trezor, lednička, rychlovarná konvice, balkón

STRAVOVÁNÍ
polopenze formou bufetu, možnost dokoupení plné penze

VÝHODY
- **v ceně transfery do/z hotelu taxíkem**
- oblíbený hotel s vynikající polohou přímo u pláže
- lehátka a slunečníky u bazénu i na pláži bez poplatku, plážové osušky oproti vratné záloze
- dětské menu, miniklub
- vstup do fitness centra zdarma, lekce aerobiku
- wifi v celém areaálu bez poplatku
- wellness, kadeřnictví

Aktuální ceny včetně slev na **www.greece-tours.cz**

GRECOTEL LUX.ME DAMA DAMA 4*

Příjemný resort se skládá z hlavní budovy a bungalovů rozmístěných ve velké udržované zahradě se zajímavou flórou. Je situován u smíšené písčito-oblázkové pláže s křišťálově čistým mořem, místy s kamenitým vstupem do vody. Elixir Beauty Spa centrum nabízí lázeňské léčebné terapie, k relaxaci lze využít vnitřní bazén, saunu, masáže a parní lázeň, služby doplňuje kadeřnictví. Spojení s 12 kilometrů vzdáleným hlavním městem zajišťuje místní autobusová doprava. Letiště je vzdáleno 16 kilometrů.

VYBAVENÍ
- bazén se skluzavkou, dětský bazén a bungalow village bazén 1400 m²
- pět restaurací a několik barů
- internetový koutek
- minimarket, obchůdky s atraktivním zbožím, kadeřnictví
- vodní sporty včetně windsurfingu a vodního lyžování
- billiár, stolní tenis, půjčovna kol
- dětské brouzdaliště, miniklub
- animační program
- fitness centrum s kardiozónou
- wellness s vnitřním bazénem

UBYTOVÁNÍ
klimatizované dvou až třílůžkové pokoje, koupelna s WC, vysoušeč vlasů, SAT/TV, rádio, telefon, trezor, lednička, balkón nebo terasa

STRAVOVÁNÍ
ultra all inclusive formou Lux.Me

VÝHODY
- **v ceně transfery do/z hotelu taxíkem**
- areál u dlouhé pláže vhodný pro rodiny s dětmi
- lehátka, slunečníky a plážové osušky u bazénu i na pláži bez poplatku
- na pláži sprchy a převlékárny
- možnost ubytování v rodinných pokojích a v nových rodinných bungalovech
- bez poplatku fitness centrum, stolní tenis, boccia, kánoe, šlapadla, ranní gymnastika a vodní aerobik, plážový volejbal, vodní pólo, šipky
- kluby pro děti od 4 do 17 let
- na vyžádání dětské postýlky, židličky, ohřívače láhví, sterilizátory, nočníky, WC redukce, stupátka, vaničky, kočárky i monitory
- zóny jen pro dospělé
- wifi

Aktuální ceny včetně slev na **www.greece-tours.cz**

Základní informace

Mapa celého Řecka 2–3

Teploty ■ vody a ■ vzduchu ve °C

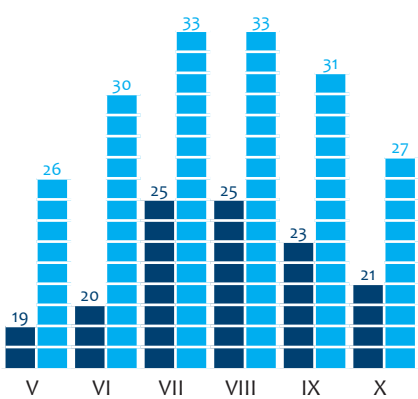

Vzdálenost z České republiky

Vzdušná vzdálenost Praha–Kos je **1939 km.**
Průměrná doba letu je **2 hodiny a 40 minut**.

Doprava

Ostrov má linkovou autobusovou dopravu, zajišťující spojení většiny letovisek s hlavním městem. Lze si pronajmout motorku nebo auto. Ideální podmínky nabízí Kos pro milovníky cyklistiky. Jsou zde vhodné terény i cyklistické stezky. A kolo si tu můžete půjčit doslova na každém kroku.
Z přístavu denně vyplouvají lodě na okolní ostrovy Nissyros, Rhodos, nebo Patmos.

Kos

Kos s rozlohou 295 km² spadá geograficky, stejně jako sousední Rhodos, do souostroví Dodekanessa. Antické památky, hrady johanitských rytířů a byzantské kláštery vytváří neopakovatelnou atmosféru tohoto malého ostrova v jihovýchodní oblasti Egejského moře. Do historie se navždy zapsal především jako rodiště a působiště zakladatele moderní medicíny Hippokrata. Svatyně Asklepion s lékařskou školou, patří dodnes k nejnavštěvovanějším místům na ostrově.

Proč jet právě na Kos?

Pobřeží ostrova lemuje na 114 kilometrů nádherných písečných pláží a romantických skalnatých zálivů. Záleží jen na vás, zda chcete svou dovolenou strávit v klidnějších přímořských vesničkách nebo v živých turistických letoviscích. Kos se spoustou zeleně má vynikající podmínky pro příjemnou relaxaci všech generací včetně rodin s dětmi. Zatímco hornatý a větrnější jih ostrova je ideálním místem pro vyznavače vodních sportů, zejména pro surfaře, sever je rovinatější, vhodný mimo jiné i pro oblíbené výlety na kole, běžecké trasy nebo projížďky na kolečkových bruslích.

Tip

Lodní výlet na Nissyros

Malý ostrov vás zaujme hned na první pohled. Bílé domky s modrými okenicemi, romantické kostelíky a originální oblázkové mozaiky navozují příjemnou atmosféru řeckého ostrovního světa. Nissyros se stále činnou sopkou je až neobvykle zelený, porostlý olivovníky, mandloněmi a spoustou voňavých bylinek. V některé z tradičních taveren, lemujících malebné skalnaté pobřeží ostrova, si můžete vychutnat místní speciality.

Tip

Město Kos

V kosmopolitní metropoli ostrova vás překvapí početné antické a středověké památky, které připomínají bohatou historii Kosu. Nedaleko centra města stojí římský Odeon s mramorovými sedadly, nad přístavem se tyčí Rytířský hrad ze 14. století, založený johanity, turecká mešita pochází z 18. století. Palmy a kontrast všudypřítomné historie se současností dodávají městu neopakovatelnou atmosféru. Večer ožívá turistickým ruchem a zábavou v místních barech, diskotékách a nočních klubech.

Více informací na

Volejte 724 241 584 | Pište info@greece-tours.cz

GREECE TOURS

BLUE LAGOON VILLAGE 5*

Rozsáhlý komplex se nachází na jihu ostrova, přímo u dlouhé písečné pláže s oblázkovo-kamenitým vstupem do vody. Poloha areálu zajišťuje nádherné výhledy na moře a romantické západy slunce. Health Club nabízí vyhřívaný bazén, jacuzzi, fitness centrum, saunu, parní lázně a masáže. Proslulá pláž Paradise Beach, označovaná za nejkrásnější na Kosu, je v dosahu 3 kilometrů. Městečko Kefalos s tavernami a obchody je vzdáleno 10 kilometrů a místní letiště 7 kilometrů.

VYBAVENÍ
- několik velkých bazénů, jeden s jacuzzi
- skluzavky a tobogány
- několik restaurací a barů
- klubová místnost s hernou a domácím kinem
- internetový kout s wifi, minimarket
- dva tenisové kurty, stolní tenis
- víceúčelové sportovní hřiště pro volejbal, basketbal a malý fotbal
- pronájem kol, lanová dráha
- vodní sporty
- dětský bazén se skluzavkami, hřiště, miniklub
- wellness s vnitřním vyhřívaným bazénem a jacuzzi
- animační programy

UBYTOVÁNÍ
klimatizované dvoulůžkové pokoje s možností přistýlky, koupelna s WC, vysoušeč vlasů, koupací pláště a pantofle, SAT/TV, rádio s hudebními kanály, připojení k internetu, trezor velikosti laptopu, malá lednička, vybavení pro přípravu kávy a čaje, balkón nebo terasa

STRAVOVÁNÍ
all inclusive

VÝHODY
- rozlehlý areál je rozdělen na dvě části, v klidnější určené pouze pro dospělé klienty je klubový bazén, jacuzzi a několik restaurací
- lehátka, slunečníky a plážové osušky u bazénů i na pláži bez poplatku
- vyhřívaný bazén, jacuzzi, fitness centrum, sauna a parní lázně bez poplatku
- vysoká úroveň stravování, v komplexu se nachází asijská Susshimi restaurace a rybí taverna, jejichž služby nejsou součástí nabídky all inclusive, ale klienti hotelu je mohou využívat se slevou
- rodinné pokoje a suity se soukromými bazény
- dětské židličky a dětské postýlky
- přeprava klientů v rámci areálu elektrickými vozítky
- plážové altánky s pohodlnými pohovkami a lehátky s matracemi za poplatek
- možnost zajištění bezlepkové stravy
- wifi

Aktuální ceny včetně slev na **www.greece-tours.cz**

IKOS ARIA 5*

Nový luxusní resort renomovaného hotelového řetězce Ikos se nachází v klidném prostředí na jihozápadním pobřeží ostrova. Situován je přímo u nádherné 850 metrů dlouhé písčité pláže Kefalos Beach s azurově modrým mořem. Koncept hotelu Infinite Style nabízí svým hotelovým hostům maximum služeb zahrnutých v ceně. Pro strávení dovolené s nezapomenutelnými zážitky se nabízí ochutnávky menu oceněných michelinskými hvězdami, nabídka více než tří set druhů vín místních a světových značek pečlivě vybraných sommeliéry společnosti, servírované nápoje a občerstvení u bazénů i na pláži. Infinite Style zahrnuje pokojovou službu 24 hodin denně, sportovní vyžití včetně některých vodních sportů a služby wellness. Vzdálenost od letiště asi 20 minut, od hlavního města asi 45 minut.

VYBAVENÍ

- dva hlavní bazény, deluxe bazén, bazén jen pro dospělé a bazén v rámci SPA centra, všechny vyhřívané
- dětský bazén a brouzdaliště, dětské hřiště
- hlavní středomořská restaurace, sedm à la carte restaurací a devět barů
- čtyři tenisové kurty s možností večerního osvětlení, aerobik a vodní aerobik, pilates, basketbal, volejbal, jóga pro začátečníky, mini fotbal, horská kola, stolní tenis, vodní polo, venkovní šachy
- fitness centrum s kardio zónou, sauna, kadeřnictví, manikúra
- animační programy pro dospělé i děti
- minimarket
- wellness

UBYTOVÁNÍ

klimatizované pokoje, koupelna s WC, vysoušeč vlasů, SMART SAT/TV kompatibilní se systémy android a IOS, DVD/CD, koupací pláště a pantofle, kávovar Nespresso, vybavení pro přípravu kávy a čaje, v ceně minibar denně doplňovaný minerální vodou, pivem, vínem a nealko nápoji, trezor, balkón

STRAVOVÁNÍ

ultra all inclusive

VÝHODY

- skvělá poloha přímo u pláže
- komfortní lehátka, slunečníky a plážové osušky u bazénu i na pláži bez poplatku
- koncept Infinite Style se službami zahnutými v ceně
- 30minutové hlídání pro děti od 4 let na pláži bez poplatku
- kluby pro děti od 4 měsíců až po teenagery
- na vyžádání dětské postýlky, židličky, chůvičky, WC redukce, dětské menu v restauracích
- nabídka ubytování v suitách a bungalovech
- možnost ubytování až pro 4 dospělé osoby a 2 děti
- sekce Deluxe Collection má soukromé bazény a vyhrazenou část pláže

Aktuální ceny včetně slev na **www.greece-tours.cz**

GRAND BLUE BEACH 5*

Moderní hotel vybudovaný v mírném svahu se skládá z hlavní budovy a několika nižších objektů, rozmístěných v zelené hotelové zahradě. Nachází se přímo u písečné pláže, asi 300 metrů od centra letoviska Kardamena a 23 kilometrů od hlavního města. Pro dopravu po ostrově lze využít místní autobusovou linku, která má zastávku 50 metrů od hotelu.

VYBAVENÍ
- tři sladkovodní bazény, z toho dva s dětskou částí
- tři restaurace a čtyři bary
- tenisové kurty, stolní tenis
- fitness centrum, lukostřelba
- vodní aerobik, vodní pólo
- wellness
- minimarket
- denní i večerní animační program

UBYTOVÁNÍ
klimatizované pokoje s možností přistýlky, koupelna s WC, vysoušeč vlasů, koupací pláště, pantofle, SAT/TV, wifi, vybavení pro přípravu kávy a čaje, malá lednička, trezor, balkón nebo terasa

STRAVOVÁNÍ
all inclusive

VÝHODY
- přímo u písečné pláže
- lehátka, slunečníky a plážové osušky u bazénů bez poplatku
- dětské hřiště, dětské postýlky
- rodinné pokoje a suity
- přistýlky formou plnohodnotných lůžek

Aktuální ceny včetně slev na **www.greece-tours.cz**

ATLANTICA BELVEDERE RESORT & SPA 5*

Luxusní hotel se nachází na jihovýchodním pobřeží ostrova přímo u dlouhé písčité pláže. Poloha v mírném svahu zajišťuje fascinující výhledy na moře a protější ostrov Nissyros. Rozlehlý komplex s hezkou zahradou a množstvím vodních ploch, večer působivě osvětlených, je vhodný i pro nejnáročnější klienty. Lázeňské centrum s vnitřním bazénem nabízí relaxační programy. Vzdálenost do nejbližšího letoviska Kardamena je asi 3,5 kilometru, pro spojení lze využít linkový autobus ze zastávky, která je v dosahu 100 metrů, letiště je 9,5 kilometru od hotelu. Hotel nepovoluje pobyt dětí do 16 let.

VYBAVENÍ
- venkovní bazén
- hlavní restaurace a à la carte restaurace
- dva bary
- čtyři tenisové kurty, stolní tenis, hřiště na plážový volejbal, lekce fitness, aerobik, aqua aerobik, vodní sporty v sousedním sesterském hotelu
- minimarket, konferenční místnost
- wellness s vnitřním bazénem

UBYTOVÁNÍ
klimatizované dvoulůžkové pokoje s možností přistýlky, koupelna s WC, vysoušeč vlasů, koupací pláště a pantofle, SAT/TV, telefon, wifi, trezor, malá lednička, vybavení pro přípravu kávy a čaje, balkón nebo terasa

STRAVOVÁNÍ
polopenze formou bufetu, možnost dokoupení all inclusive

VÝHODY
- přímo u krásné písčité pláže s křišťálově čistou vodou Egejského moře
- lehátka, slunečníky a plážové osušky u bazénů i na pláži bez poplatku
- nabídka pokojů se sdílenými bazény
- vily a suity s privátními bazény

Aktuální ceny včetně slev na **www.greece-tours.cz**

NEPTUNE HOTELS RESORT 5*

Luxusní komplex vystavěný ve stylu tradiční řecké ostrovní architektury se nachází mezi letovisky Marmari a Mastichari. Má velmi pěknou polohu přímo u písčité pláže s vynikajícími podmínkami pro surfování. Wellness Neptune Spa s vnitřním bazénem nabízí relaxační a lázeňské služby, především masáže, saunu a zkrášlující péči.
Z autobusové zastávky u hotelu je pravidelné linkové spojení s hlavním městem a 5 kilometrů vzdáleným letoviskem Mastichari.

VYBAVENÍ
- čtyři velké bazény, jeden jen pro dospělé, jeden vyhřívaný a jeden se vstupem pro handicepované osoby
- dětský bazén, brouzdaliště a malý vodní park
- hlavní hotelová restaurace Neptune, dvě à la carte restaurace, řecká taverna a osm barů
- čtyři tenisové kurty, squashový kurt, hřiště na badminton, fitness centrum, stolní tenis, minigolf
- plážový volejbal, basketbal, lukostřelba, šipky, fotbal
- pilates, aerobik a vodní aerobik, výuka plavání pro děti
- klenotnictví, minimarket
- internetový kout a půjčovna aut
- wellness

UBYTOVÁNÍ
klimatizované dvoulůžkové pokoje s možností přistýlky, koupelna s WC, vysoušeč vlasů, koupací pláště a pantofle, SAT/TV, rádio, telefon, wifi, malá lednička, vybavení pro přípravu kávy a čaje, minibar na vyžádání, trezor, balkón nebo terasa

STRAVOVÁNÍ
polopenze formou bufetu

VÝHODY
- přímo u písčité pláže
- lehátka, slunečníky a plážové osušky u bazénů i na pláži bez poplatku
- rodinné pokoje, dětské postýlky, židličky
- hlídání dětí za poplatek, kurzy plavání
- bezbariérové pokoje

Aktuální ceny včetně slev na **www.greece-tours.cz**

GRECOTEL KOS IMPERIAL THALASSO 5*

Nádherný komplex s pěknou zahradou se nachází přímo u oblázkové pláže v letovisku Psalidi, asi 4 kilometry od hlavního města Kos, s nímž má pravidelné autobusové spojení. Během pobytu můžete využít služeb Elixir Thalasso Spa centra s relaxačními antistresovými a kondičními programy, vyhřívaným bazénem s mořskou vodou, protiproudy a masážními tryskami. Centrum poskytuje lázeňské služby jako masáže, saunu, parní lázně, shiatsu, aromaterapii a zkrášlující péči.

VYBAVENÍ
- tři bazény s mořskou vodou, jeden z nich s línou řekou a vodopády
- sladkovodní dětský bazén a brouzdaliště, dětské hřiště
- několik restaurací, pool bar a plážový bar
- televizní místnost s videem, herna a internetový kout
- dva tenisové kurty, hřiště na plážový volejbal a fitness centrum
- škola vodních sportů na pláži poblíž hotelu včetně kurzů windsurfingu a potápění
- pronájem kol a zajišťování cyklistických výletů
- minimarket, kadeřnictví, zlatnictví
- animační programy pro dospělé i děti

UBYTOVÁNÍ
klimatizované dvoulůžkové pokoje s možností přistýlky, koupelna s WC, vysoušeč vlasů, koupací pláště a pantofle, SAT/TV, telefon, lednička, trezor, balkón nebo terasa

STRAVOVÁNÍ
polopenze formou bufetu, možnost dokoupení all inclusive formou Lux.Me

VÝHODY
- lehátka, slunečníky a plážové osušky u bazénů i na pláži bez poplatku
- na pláži sprchy a převlékárny
- ranní gymnastika, vodní polo, aerobik, plážový volejbal, stolní tenis, billiár a trekkingové programy bez poplatku
- v rámci Premium Plus navíc bez poplatku tenisové kurty, ve večerních hodinách včetně osvětlení, aerobik, step aerobik, vodní aerobik, výbava na šnorchlování
- kluby pro děti od 4 do 17 let
- od 12,30 do 14 hod. zdarma obědy včetně nápojů pro děti od 6 let
- na vyžádání dětské postýlky, židličky, ohřívače láhví, sterilizátory, nočníky, WC redukce, stupátka, vaničky, kočárky i monitory
- nabídka rodinných a bezbariérových pokojů
- možnost zajištění bezlepkové stravy
- vodní ráj s lagunami, vodopády a línou řekou
- zóny jen pro dospělé
- wifi

Aktuální ceny včetně slev na **www.greece-tours.cz**

GRECOTEL CASA PARADISO 4*

Hotelový komplex se skládá z hlavní budovy a patrových bungalovů, zasazených do zeleně. Nachází se u dlouhé písečné pláže asi 2 kilometry od klidného letoviska Marmari. Je ideálním místem pro strávení pohodové dovolené, zejména pro rodiny s dětmi. Autobusová zastávka místní linkové dopravy pro spojení s hlavním městem se nachází asi 50 metrů od hotelu.

VYBAVENÍ
- velký bazén s výhledem na moře a skluzavkami, bazén v zahradě
- brouzdaliště, dětský bazén
- hlavní restaurace, plážová taverna, bar u bazénu a lobby bar
- televizní místnost
- dva tenisové kurty, vnitřní a venkovní fitness
- hřiště se skluzavkou a houpačkami
- internetový kout, zlatnictví a minimarket
- animační programy pro dospělé i děti

UBYTOVÁNÍ
klimatizované dvoulůžkové pokoje s možností přistýlky, koupelna s WC, vysoušeč vlasů, SAT/TV, telefon, rádio, trezor, lednička, balkón nebo terasa

STRAVOVÁNÍ
all inclusive

VÝHODY
- dlouhá písečná pláž ideální pro děti
- lehátka, slunečníky a plážové osušky u bazénů i na pláži bez poplatku
- na pláži sprchy a převlékárny
- v rámci all inclusive bez poplatku fitness centrum, tenisové kurty, stolní tenis, lukostřelba, aerobik, pilates, kondiční cvičení, kánoe a šlapadla
- pronájem windsurfingů pro držitele licence a kitesurfů za poplatek
- projížďky na koních nedaleko hotelu za poplatek
- rodinné pokoje a bungalovy
- dětský klub Grecokids od 4 do 6 let, Grecojunior pro děti od 7 do 12 let a Grecoteans pro děti od 13 let
- na vyžádání dětské postýlky, židličky, ohřívače láhví, sterilizátory, nočníky, WC redukce, stupátka, vaničky, kočárky i monitory
- možnost zakoupení dětského jídla, oblečení, hraček a plen
- wifi

Aktuální ceny včetně slev na **www.greece-tours.cz**

AQUA BLU BOUTIQUE HOTEL & SPA 5*

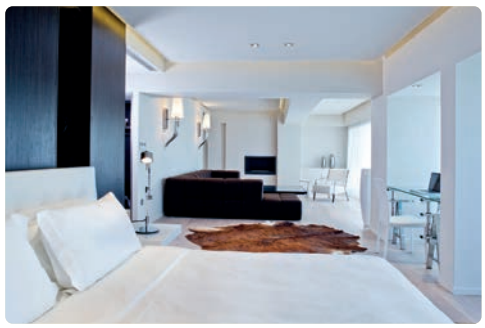

Elegantní hotel se nachází v letovisku Lambi, přímo u jedné z nejatraktivnějších písčito-oblázkových pláží ostrova Kos. Díky své poloze a špičkové úrovni poskytovaných služeb je hotel členem The Small Luxury Hotels of the World. Do hlavního města ostrova můžete dojít procházkou pobřežní promenádou lemovanou obchůdky, bary a tavernami, která vede až do malebného přístavu. Spojení zajišťuje i místní autobusová linka. Hotel je určený pouze pro dospělé osoby.

VYBAVENÍ
- bazén s pool barem
- Cuvée Restaurant s nabídkou gurmánských specialit
- fitness centrum
- tenisové kurty a multifunkční hřiště v sesterském hotelu Pelagos Suites
- butik
- Tamaris wellness s vnitřním bazénem a saunou
- kosmetický salón

UBYTOVÁNÍ
suity pro 2 osoby s individuálně ovládanou klimatizací, koupelna s WC, vysoušeč vlasů, koupací pláště a pantofle, SAT/TV, hudební kanály, trezor velikosti laptopu, minibar, vybavení pro přípravu kávy a čaje, balkón nebo terasa

STRAVOVÁNÍ
snídaně formou bufetu

VÝHODY
- špičkový hotel s moderním designem
- lehátka se slunečníky a plážové osušky u bazénu i na pláži bez poplatku
- hotel pouze pro dospělé osoby
- king size lůžka
- nabídka ubytování v suitách se soukromým bazénem nebo jacuzzi
- wifi

Aktuální ceny včetně slev na **www.greece-tours.cz**

Základní informace

Mapa celého Řecka 2–3

Teploty ■ vody a ■ vzduchu ve °C

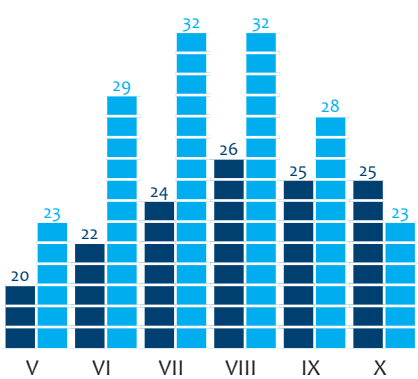

Vzdálenost z České republiky

Vzdušná vzdálenost Praha–Karpathos je **1900 km.**
Průměrná doba letu na Karpathos je asi **3 hodiny.**
Na Karpathos můžete letět přímo z Prahy anebo připlout z athénského Pirea, Kréty případně Rhodosu.

Doprava

Z autobusového nádraží v hlavním městě je spojení do většiny míst na jihu ostrova a na pláže západního pobřeží, můžete si tu samozřejmě půjčit skútr, čtyřkolku nebo auto.
Z Pigadie je v sezóně několikrát denně lodní spojení s plážemi Kyra Panagia, Apella a dalšími krásnými plážemi východního pobřeží nebo na sousední ostrov Kasos.

Karpathos

Úzký ostrov patřící do souostroví Dodekanesa leží na jih od Rhodosu. Karpathos s rozlohou 332 km² měří na délku 48 kilometrů. Přírodní předěl mezi jeho severní a jižní částí tvoří vápencové pohoří. Na rozdíl od syrově drsné krásy přírody se skalnatými útesy na severu ostrova, převládají na jihu převážně úrodné nížiny se spoustou zeleně. Pobřeží Karpathosu lemují malebné zátoky jako stvořené k příjemnému odpočinku. Je to ostrov plný tradic a starých zvyků, mezi které patří oblékání do místních krojů, folklorní hudba a zpěv. Karpathos je silně spjatý s řeckými tradicemi.

Proč navštívit Karpathos?

Malý ostrov, nezatížený masovou turistikou, nabízí ideální podmínky pro klidnou dovolenou klientů, které nelákají rušná centra. Pláže nebývají přeplněné a poskytují skvělé podmínky pro šnorchlování v čisté vodě plné ryb a mořských živočichů. Pobyt u moře lze na Karpathosu skloubit s pěšími túrami, stále populárnější je také climbing. Pro poznání autentického Řecka stojí za to vydat se do tradičních horských vesniček jako Olympos, Aperi, Spoa nebo Mesochori. Na jižním pobřeží ostrova se silnějším větrem a vysokými vlnami si přijdou na své milovníci windsurfingu.

Tip

Zdolání vrcholu Kali Limni

Pro výstup na nejvyšší horu Karpathosu a dodekanéského souostroví Kali Limni 1215 m.n.m. si můžete vybrat různé trasy nebo se vydat na vrchol sami. Doporučujeme pevnou obuv a lehkou bundu, u vrcholu bývá poměrně chladno a větrno. Pokud vám počasí bude přát a nepřekvapí vás zatažená obloha, budete za své úsilí odměněni nezapomenutelnými výhledy na moře a okolní vesnice.

Tip

Pigadia

Půvabná metropole ostrova na jihovýchodním pobřeží je současně i hlavním přístavem. Pobřežní promenádu lemují obchůdky, bary a taverny nabízející místní kulinářské speciality. Navštívit tu můžete ruiny raně křesťanské baziliky Agia Fotini, monumentální hrobku v Poseidonově jeskyni a archeologické muzeum. Z místního přístavu lze podnikat lodní výlety se zastávkami u nejznámějších pláží.

Více informací na

ALIMOUNDA MARE 5*

Luxusní hotel se nachází v klidném zálivu u krásné, dlouhé písčito - oblázkové pláže s hrubším pískem. Pláž přímo před hotelem je vyčleněna pouze pro hotelové hosty. Moderní areál nabízí vysoký standard služeb a ideální podmínky pro příjemnou dovolenou dvojic i rodin s dětmi. Wellness s jacuzzi, saunou a parními lázněmi zajišťuje relaxační procedury. Centrum romantického hlavního města ostrova Pigadia je v dosahu 10 minut chůze.

VYBAVENÍ
- infinity bazén s oddělenou částí pro děti
- hlavní restaurace, restaurace à la carte, bar a pool bar
- fitness centrum, stolní tenis, billiár
- tenisové kurty v dosahu 200 metrů od hotelu
- wellness
- půjčovna aut, motocyklů a kol

UBYTOVÁNÍ
klimatizované dvoulůžkové pokoje s možností přistýlky, koupelna s WC, vysoušeč vlasů, koupací pláště a pantofle, SAT/TV s hudebním kanálem, telefon, minibar, vybavení pro přípravu kávy a čaje, trezor, balkón nebo terasa

STRAVOVÁNÍ
polopenze formou bufetu, možnost dokoupení obědů

VÝHODY
- **v ceně transfer do/z hotelu taxíkem**
- krásná poloha přímo u pláže
- lehátka, slunečníky a plážové osušky u bazénů i na pláži bez poplatku
- postele king size
- možnost ubytování v suitách
- bezbariérové pokoje
- dietní diabetická i bezlepková strava
- dětský koutek a dětské menu
- dětské postýlky bez poplatku
- klidné místo v dosahu hlavního města ostrova
- wifi

Aktuální ceny včetně slev na **www.greece-tours.cz**

KONSTANTINOS PALACE 5*

Pěkný hotel je situovaný v klidném zálivu přímo u písčito-oblázkové pláže, část pláže přímo před hotelem je vyčleněna pro hotelové hosty. Centrum romantického hlavního města ostrova Pigadia je v dosahu přibližně 600 metrů, přístav je vzdálen přibližně kilometr a letiště 18 kilometrů.

VYBAVENÍ
- dva sladkovodní bazény, dětský bazén
- restaurace s nabídkou kulinářských specialit
- hlavní bar u bazénu, plážový bar a střešní koktejl bar
- fitness centrum, kadeřnictví
- dětské hřiště
- tenisový kurt, mini fotbal 5x5
- plážový volejbal, plážový fotbal, stolní tenis
- wellness se saunou a kadeřnictví

UBYTOVÁNÍ
klimatizované prostorné dvoulůžkové pokoje s možností přistýlky, koupelna s WC, vysoušeč vlasů, SAT/TV, telefon, malá lednička/minibar, trezor, wifi, balkón

STRAVOVÁNÍ
plná penze

VÝHODY
- hotel přímo u krásné pláže
- **v ceně transfer z/do hotelu taxíkem**
- plážové osušky oproti depozitu
- klidné místo v dosahu centra města
- ideální pro klienty všech věkových kategorií

Aktuální ceny včetně slev na **www.greece-tours.cz**

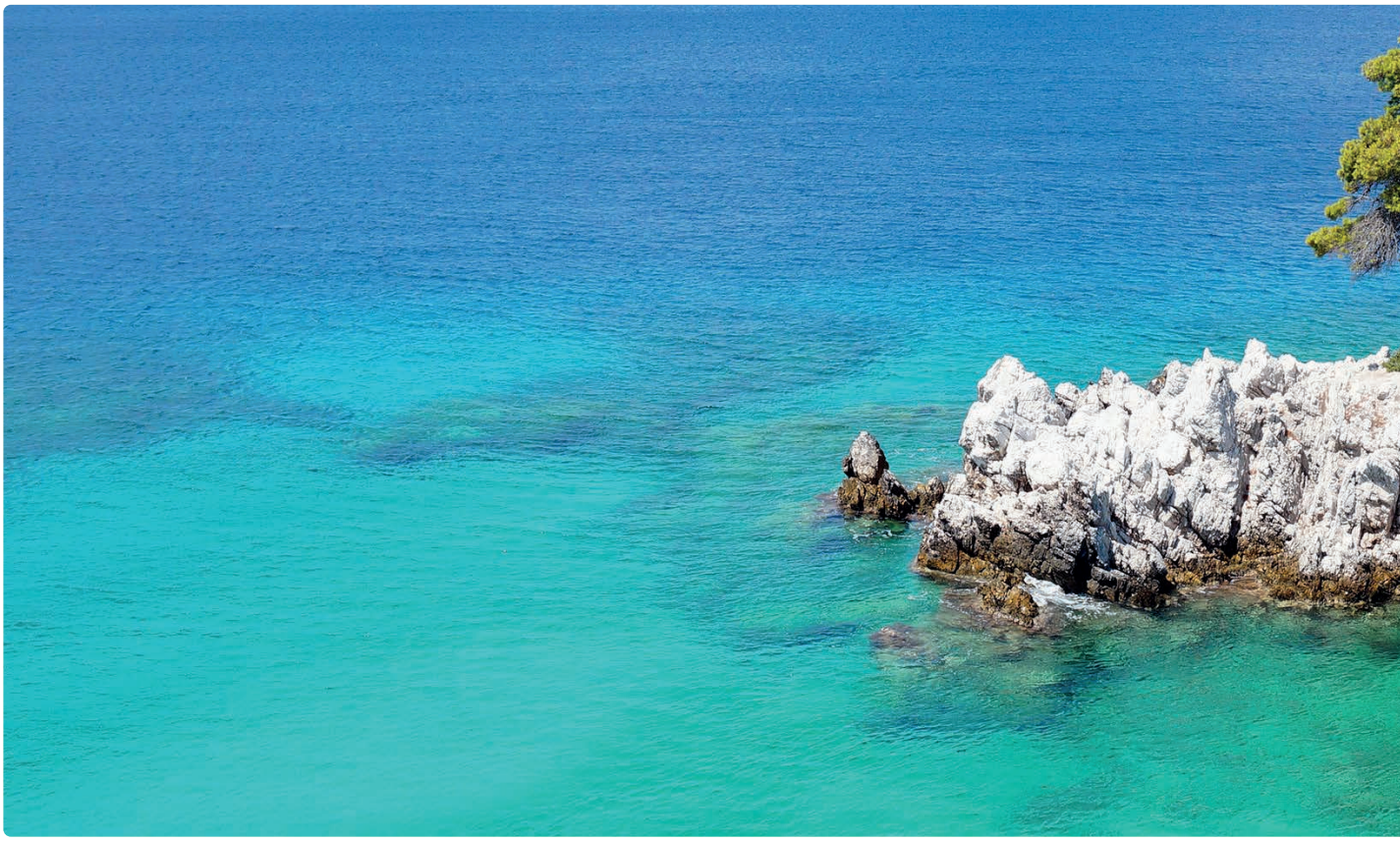

Základní informace

Mapa celého Řecka 2–3

Teploty ■ vody a ■ vzduchu ve °C

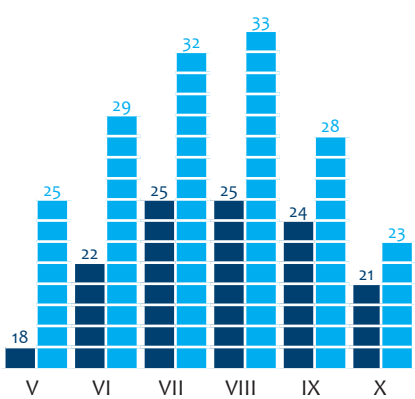

Vzdálenost z České republiky

Na ostrově Skopelos letiště není, létá se na sousední ostrov Skiathos.
Vzdušná vzdálenost letiště Praha–Skopelos je **1553 km**, Praha–Skiathos **1410 km.**
Průměrná doba letu je **2 hodiny a 20 minut**, doprava ze Skiathosu na Skopelos je zajištěna trajektem, plavba trvá asi hodinu.

Doprava

Ostrov má poměrně spolehlivou autobusovou dopravu. Na místě si můžete půjčit kolo, motorku nebo auto. Některé přírodní pláže jsou dostupné pouze z moře pronajatým člunem, na většinu se ale dostanete místní autobusovou linkou, autem či motorkou.

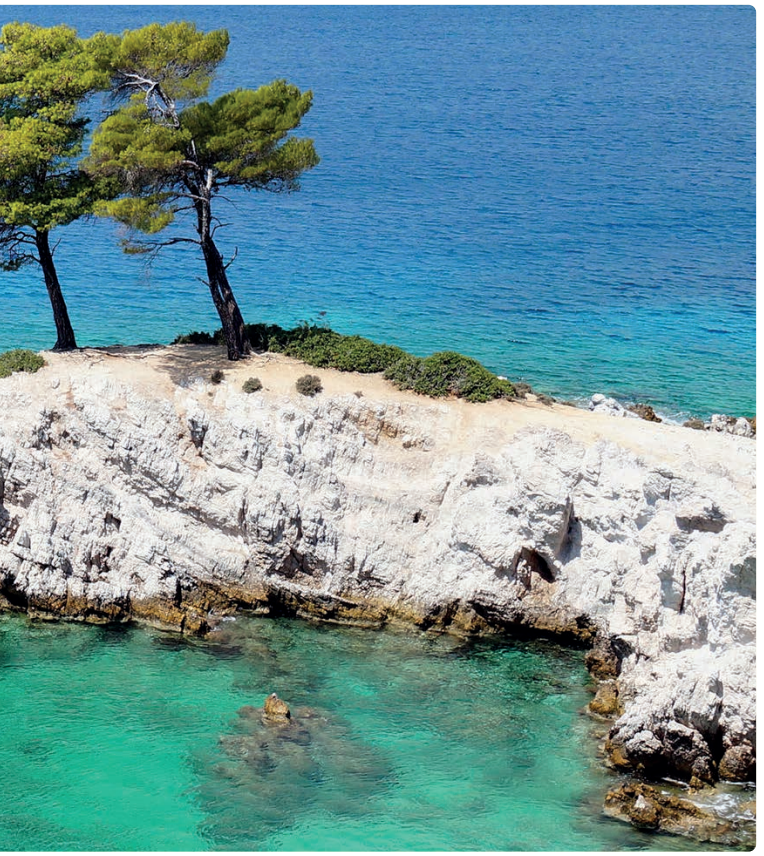

Skopelos

Skopelos, je poměrně malý, ale snad nejzelenější ze všech řeckých ostrovů. Jeho celková rozloha je pouze 96 km² a trvale tu žije necelých 5 000 tisíc obyvatel. Většinou bydlí ve stejnojmenném hlavním městě a dalších dvou obcích Neo Klima a Glossa. Skopelos je spolu se Skiathosem, Alonissem a Skyrosem součástí souostroví Sporady. Vzhledem ke své velikosti není tento ostrov s malebnými plážemi cílem masové turistiky, nemá ani letiště.

Proč navštívit Skopelos?

Skopelos nabízí nádhernou přírodu a skvělé podmínky k relaxaci i vodním sportům. Pobřeží tvoří oblázkové i písečné pláže s malými zátokami a křišťálově čistou vodou. Především jižní pobřeží ostrova je po celé léto poměrně klidné, větší vlny se občas vyskytují jen na severu. Jsou tu pláže s lehátky, slunečníky a stánky s občerstvením i panenská místa pro nerušené soukromí, využívaná příznivci nudismu. Úžasné scenérie pláží Kastani a Milia mají nepochybně svůj podíl na úspěchu filmového ztvárnění muzikálu Mamma Mia.

Tip

Panormo

Oblíbené místo na jihozápadě ostrova se nachází v široké zátoce pod zalesněným svahem. Městečko s dlouhou oblázkovou pláží je vhodné i pro pobyty rodin s dětmi. Doporučujeme však opatrnost při vstupu do moře, v některých místech poměrně blízko od břehu dno prudce klesá do hloubky. Kromě příjemné relaxace se tu můžete věnovat i různým vodním sportům. V místě je samozřejmě i několik taveren, kaváren a barů. Hlavní město je v dosahu 15 kilometrů, spojení zajišťuje linkový autobus. Necelé dva kilometry od Panorma se nachází známé pláže Milia a Kastani.

Tip

Hlavní město ostrova Skopelos

Návštěvník ostrova zpravidla jako první uvidí půvabné hlavní město Skopelosu, zasazené panoramaticky ve svahu. Tvoří ho bíle omítnuté domky s červenými střechami a dřevěnými balkóny, typické pro řecké ostrovy. Půvabné kvetoucí dvorky, úzké uličky a přívětivé taverny na pobřeží dotváří atmosféru největšího města ostrova. Staré kamenné schody vedou k hradu na vrcholu nad městečkem, kde se nachází i nejstarší kostel města Basilika svatého Athanasiose.

Více informací na

Volejte 724 241 584 | Pište info@greece-tours.cz

GREECE TOURS

ADRINA BEACH HOTEL 4*

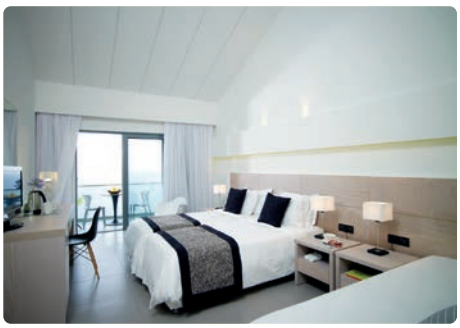

Hotelový komplex je situovaný v klidném zálivu přímo u oblázkové pláže na jihu ostrova. Skládá se z hlavní budovy a několika nízkých staveb ve stylu vilek, zasazených v terasovité zahradě se vzrostlými stromy. Poloha v mírném svahu zajišťuje nezapomenutelné výhledy na moře a okolní scenérie. Výborné služby, nádherná příroda a křišťálově čisté moře poskytují ideální podmínky pro pohodovou dovolenou. Vzdálenost od letoviska Panormos je asi 500 metrů, od přístavu hlavního města ostrova Skopelos necelých 14 kilometrů.

VYBAVENÍ
- bazén s mořskou vodou a terasou
- dětský bazén a hřiště
- restaurace a taverna s výhledem na moře, bar na pláži
- možnost využití wellness ve vedlejším sesterském hotelu Adrina Resort

UBYTOVÁNÍ
klimatizované dvoulůžkové pokoje s možností přistýlky, koupelna s WC, vysoušeč vlasů, pantofle, SAT/TV, telefon, wifi, lednička, trezor, stropní ventilátor, balkón nebo terasa

STRAVOVÁNÍ
snídaně formou bufetu, možnost dokoupení večeří

VÝHODY
- nádherné přírodní scenérie
- lehátka, slunečníky a plážové osušky u bazénu i na pláži bez poplatku
- dětské postýlky a hlídání dětí na vyžádání
- dětská herna
- certifikované potápěčské centrum

Aktuální ceny včetně slev na **www.greece-tours.cz**

SKOPELOS VILLAGE 5*

Hotel s příjemnou rodinnou atmosférou se nachází jen 600 metrů od přístavu a centra města Skopelos. Veřejná písečná pláž s jemnými oblázky je dostupná přes komunikaci.
Nabízí ideální prostředí pro relaxaci s výhledem na moře a malebné městečko. Romantické místo, kde zelené lesy rostou až k plážím s křišťálově čistým tyrkysovým mořem, připomíná scenérie ze slavného muzikálu Mamma Mia.

VYBAVENÍ
- hlavní sladkovodní bazén s výhledem na Egejské moře
- sladkovodní bazén v hotelové zahradě
- sluneční terasa
- restaurace a bar
- fitness centrum
- wellness a masáže
- tenisový kurt v dosahu 300 metrů od hotelu
- dětský koutek
- parkoviště pro hotelové hosty

UBYTOVÁNÍ
klimatizované dvoulůžkové pokoje, koupelna s WC, vysoušeč vlasů, LCD TV, telefon, wifi, trezor, lednička, vybavení pro přípravu kávy a čaje, balkón nebo terasa

STRAVOVÁNÍ
snídaně formou bufetu, možnost dokoupení večeří

VÝHODY
- nádherné přírodní scenérie
- lehátka, slunečníky a plážové osušky u bazénu bez poplatku
- každodenní transfer na dvě z nejlepších pláží ostrova
- tenisové kurty a tělocvična bez poplatku
- možnost ubytování v suitách a rodinných suitách
- dětské postýlky a jídelní stoličky bez poplatku
- dětské nebo dietní menu na vyžádání

Aktuální ceny včetně slev na **www.greece-tours.cz**

Základní informace

Mapa celého Řecka 2–3

Teploty ■ vody a ■ vzduchu ve °C

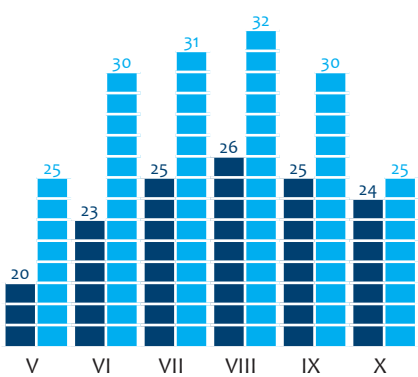

Vzdálenost z České republiky

Vzdušná vzdálenost Praha – Samos je **1694 km.**
Průměrná doba letu na Samos je **2 hodiny a 40 minut.**

Doprava

Na místě si můžete půjčit moped, čtyřkolku nebo auto.
Ze Samosu lze podnikat lodní výlety k poznání okolních ostrovů, především Ikarie a Patmosu.

Samos

Ostrov s rozlohou 476 km² geograficky spadá do souostroví Sporady v severovýchodní části Egejského moře. Zelený Samos s borovicovými lesy a olivovými háji si zachoval téměř neporušenou přírodu. Malebné přístavy, dlouhé pláže a proměnlivá krajina s úrodnými vinicemi tvoří nádherné scenérie.
Díky příjemnému klimatu nabízí ideální podmínky pro pobyt klientů všech generací, kteří tu najdou pohodu a klid k relaxaci.

Proč navštívit právě Samos?

Především kvůli přírodním krásám a rozmanitým plážím s tyrkysově modrou vodou. Různorodá hornatá krajina s nejvyšším vrcholem Kerkisem, který se vypíná do výše 1437 metrů, poskytuje vynikající podmínky pro pěší turistiku i pro cyklisty. Na ostrově, posetém zbytky antických památek, si přijdou na své i milovníci historie. Podle mytologie se tu narodila bohyně Héra. Nejnovější výzkumy dokazují, že byl osídlen již v druhém tisíciletí př. n. l. Samos je známý také jako rodiště dvou významných géniů starověku - matematika Pythagora i astrologa a astronoma Aristarcha, zakladatele heliocentrismu.

Tip

Setkáni s tuleni

V dosahu asi 10 minut chůze od přístavu v Karlovassi se nachází unikátní přírodní rezervace Potami s panenskou přírodou, malými vodopády a nádhernou pláží. Po odpočinku v některé z místních taveren se můžet vydat k 45 minut vzdálené pláži Mikro Seitani, o níž se tvrdí, že je nejkrásnější na ostrově. Budete-li mít štěstí, potkáte tu i vzácné středomořské tuleně.

Tip

Patmos

Na ostrov Patmos byl vyhoštěn apoštol Jan, Kristův učedník a autor jednoho ze čtyř evangelií. Uvidíte jeskyni, kde podle legendy Jan Evangelista přebýval jako vyhnanec a kde sepsal své hlavní dílo Apokalypsu, knihu o zjevení osudu světa a lidstva. U jeskyně byl k poctě svatého Jana vybudován mohutný klášter opevněný vysokými hradbami. Kromě památek spojených s pobytem svatého Jana budete mít příležitost prohlédnout si i scenérie ostrova Patmos.

Více informací na

KERVELI VILLAGE 3*

Příjemný klidný hotel vystavěný ve svahu nad mořskou zátokou v Kerveli nabízí nádherné výhledy na okolní přírodní scenérie zalesněných kopců a tyrkysově modrou hladinu. Soukromá oblázková pláž s molem usnadňujícím přístup do moře se nachází přímo pod hotelem. Nedaleko je další pláž s pozvolným vstupem do moře a lehátky se slunečníky. Přímo u hotelu se nachází potápěčské centrum. Spojení s hlavním městem Samos, vzdáleným 10 kilometrů, zajišťuje hotelový minibus. Vzhledem ke svažitému terénu a schodům nedoporučujeme pobyt klientům s pohybovými problémy.

VYBAVENÍ
- sladkovodní bazén s dětskou částí a sluneční terasou
- hlavní restaurace s venkovním posezením, bar
- jídelna
- televizní místnost
- tenisové kurty a stolní tenis

UBYTOVÁNÍ
dvoulůžkové pokoje s možností přistýlky, koupelna se sprchou a WC, vysoušeč vlasů, SAT/TV, telefon, rádio, lednička v pokojích superior, balkón nebo terasa, centrální klimatizace v červenci a srpnu, pronájem trezoru a wifi za poplatek

STRAVOVÁNÍ
polopenze

VÝHODY
- nádherné scenérie
- lehátka a slunečníky u bazénu i na hotelové pláži bez poplatku
- klidné prostředí
- sítě proti komárům
- možnost zapůjčení kvalitních horských kol
- potápěčská základna i s nabídkou nočního potápění
- lodní výlety po okolí

Aktuální ceny včetně slev na **www.greece-tours.cz**

DORYSSA SEASIDE RESORT 5*

Jeden z nejlepších hotelů na Samosu se nachází přímo u dlouhé smíšené písčito-oblázkové pláže se vzrostlými stromy a pozvolným vstupem do moře. Komplex tvoří hlavní budova a bungalovy ve stylu řecké vesnice. Vzdálenost od městečka Pythagorio je necelý kilometr. Letiště, které má pouze denní provoz, se nachází asi 5 minut jízdy od hotelu. Wellness centrum nabízí výběr exkluzivních relaxačních služeb a terapií jako ayurvedu, kosmetiku, pedikúru a manikúru.

VYBAVENÍ
- velký sladkovodní bazén s pool barem a terasou
- dvě restaurace s terasou, taverna a bary
- tradiční kavárna
- minimarket, obchůdky
- tenisový kurt, fitness centrum, minigolf
- plážový volejbal
- centrum vodních sportů
- dětský bazén a hřiště
- wellness
- malé muzeum s ukázkami rukodělných výrobků

UBYTOVÁNÍ
klimatizované dvoulůžkové pokoje s možností až dvou přistýlek, koupelna s WC, vysoušeč vlasů, pantofle, SAT/TV, hudební kanály, telefon, wifi, lednička, trezor, balkón nebo terasa

STRAVOVÁNÍ
polopenze formou bufetu, možnost dokoupení all inclusive

VÝHODY
- lehátka se slunečníky u bazénu bez poplatku
- plážové osušky
- dětský klub, postýlky, židličky
- možnost bezbariérových pokojů
- wifi

Aktuální ceny včetně slev na **www.greece-tours.cz**

PROTEAS BLU RESORT 5*

Hotel jen pro dospělé s velmi pěknou polohou na klidném místě u dvou soukromých písčito-oblázkových pláží na jihovýchodě Samosu. Nachází se asi 2,5 kilometru od přístavního městečka Pythagorio. Moderní resort vybudovaný ve svahu v tradičním egejském stylu se řadí k luxusním hotelům na ostrově Samos. Proteas Blue Resort klade veliký důraz na kvalitu poskytovaných služeb a je určený pouze pro pobyt klientů starších 16 let. Wellness centrum Adam & Eva Spa s nabídkou lázeňských programů a masáží doplňuje vnitřní bazén, sauna a jacuzzi.

VYBAVENÍ
- venkovní sladkovodní bazén, vnitřní bazén
- restaurace Panorama s nabídkou mezinárodní kuchyně
- π^2 Theory gurmet restaurace s výhledem na moře
- Simplicity à la carte restaurace u bazénu, ThalaSEA ouzerie & à la carte s nabídkou nejen ryb a mořských specialit
- hlavní bar Esperos, pool bar Lush, plážový bar & klub Cavo Pountes
- tenisový kurt bez poplatku
- fitness centrum, sauna
- wellness centrum, venkovní a vnitřní jacuzzi
- kadeřnický salón, manikúra, pedikúra
- minimarket, zlatnictví

UBYTOVÁNÍ
klimatizované dvoulůžkové pokoje s možností přistýlky, koupelna s vanou i sprchovým koutem a WC, vysoušeč vlasů, koupací pláště a pantofle, SAT/TV, rádio, wifi, minibar, trezor velikosti laptopu, prostorný balkón nebo terasa

STRAVOVÁNÍ
polopenze

VÝHODY
- dvě soukromé písčito-oblázkové pláže s plážovým servisem
- všechny pokoje a suity s výhledem na moře
- king size lůžka
- slunečníky, osušky a pohodlná lehátka na plážích i u bazénů bez poplatku
- wifi

Aktuální ceny včetně slev na **www.greece-tours.cz**

SIRENA RESIDENCE &SPA 4*

Velmi pěkný apartmánový resort se skvělou polohou pod úpatím pohoří Kerkis se nachází na jihozápadě ostrova, necelých 400 metrů od dlouhé písčito-oblázkové pláže. Byl vybudován ve stylu typické místní vesnice a je obklopený olivovníky. V dosahu 250 metrů se nachází tradiční taverny a obchůdky se zbožím denní potřeby.

VYBAVENÍ
- velký sladkovodní bazén s vířivkou a pool barem
- dětský bazén a hřiště
- snack bar, internetový koutek
- herna, stolní tenis, fitness centrum
- wellness s jacuzzi, sauna a možnost masáží
- půjčovna aut

UBYTOVÁNÍ
Studia a apartmány s klimatizací studia mají obývací ložnici, vybavený kuchyňský kout s ledničkou a mikrovlnnou troubou, vybavení pro přípravu kávy a čaje, koupelnu s WC, vysoušeč vlasů, trezor, SAT/TV a DVD přehrávač, balkón nebo terasu, u apartmánů je navíc oddělená ložnice

STRAVOVÁNÍ
rozšířená kontinentální snídaně

VÝHODY
- vysoký standard ubytování
- lehátka, slunečníky a osušky u bazénu bez poplatku
- ideální pro rodiny, možno ubytovat až šest osob
- bezbariérové pokoje
- wellness
- wifi
- dětské postýlky bez poplatku

Aktuální ceny včetně slev na **www.greece-tours.cz**

Základní informace

Mapa celého Řecka 2–3

Teploty ■ vody a ■ vzduchu ve °C

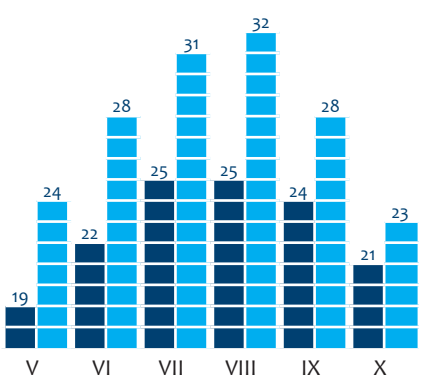

Vzdálenost z České republiky

Vzdušná vzdálenost Praha–Korfu je **1415 km.** Průměrná doba letu je **2 hodiny.**

Doprava

Ostrov má spolehlivou autobusovou síť, na místě si můžete půjčit moped nebo auto.
Pobyt můžete využít také k lodním výletům, nabízí se celodenní výlet do Albánie nebo návštěva malebné Pargy.

Korfu

Korfu, řecky Kerkyra, nejsevernější z více než dvou tisíc řeckých ostrovů, má rozlohu 592 km². Pokrývají ho převážně olivové háje a husté lesy s voňavými eukalypty, vytvářející nádherný kontrast s tyrkysovým pobřežím. Ostrov, pokládaný za zemi Fajáků, známou z mýtů o Odysseovi, patří mezi nejoblíbenější prázdninové cíle. Středoevropanům vyhovují zejména místní klimatické podmínky bez extrémně vysokých teplot. Romantické hlavní město Kerkyra, postavené v benátském stylu, otevírá svoji pohostinnou náruč všem návštěvníkům, stejně jako letoviska, lemující členité pobřeží.

Proč jet na Korfu?

Jsou tu tradiční přímořská letoviska, klidné pláže s křišťálově čistou vodou, ale i rušná místa pro noční zábavu. Lesy a hory lákají turisty k výšlapům. Při toulkách ostrovem vás zaujmou zapadlé horské vesničky, osamělé kláštery a středověké pevnosti, stejně jako úžasné pobřeží a průzračné moře nebo tradiční taverny s místními specialitami a skvělým vínem.

Tip na lodní výlet

Dovolená na Korfu je skvělou příležitostí pro poznání okolních řeckých ostrovů. Během jedné plavby můžete navštívit hned dva – Paxos a Antipaxos. Na malebném ostrůvku Antipaxos kotví loď v modré laguně s možností koupání v křišťálově čisté vodě. Plavba vede okolo jihovýchodního pobřeží Korfu k ostrovu Paxos, kde se zajíždí k prohlídce Poseidonových jeskyní s krásnými scenériemi. Plavba pokračuje do Gaiosu, hlavního města ostrova, kde se po procházce křivolakými uličkami nabízí příjemné posezení v některé z místních taveren.

Tip

Barbati
Městečko, obklopené zelení, má nádhernou pláž a krásně průzračné moře. Na oblázkové pláži lze provozovat vodní sporty. Barbati je známé tavernami, které nabízejí skvělé místní speciality. Spojení s hlavním městem, vzdáleným asi 18 kilometrů, zajišťuje místní autobusová linka.

Více informací na

Volejte 724 241 584 | Pište info@greece-tours.cz

GREECE TOURS

GRECOTEL CORFU IMPERIAL 5*

Nádherný komplex se rozkládá u písčito-oblázkových pláží na výběžku poloostrova Komeno, asi 12 kilometrů na sever od hlavního města Korfu. Díky ideální poloze má resort tři soukromé pláže a výhled na moře téměř ze všech pokojů.
Rozlehlý hotelový areál se skládá z hlavní budovy, bungalovů a soukromých vil. Obklopuje je upravená zahrada s olivovými stromy. Skvěle vybavené Elixir Beauty Spa s vnitřním bazénem, fitness centrem a saunou nabízí masáže, relaxační i kosmetické procedury.

VYBAVENÍ
- dva venkovní bazény a vnitřní sladkovodní bazén
- několik restaurací a barů umístěných u pobřeží
- à la carte restaurace
- tenisové kurty u hotelu Lux.Me Daphnila Bay Dassia
- stolní tenis a fitness centrum
- vodní sporty, pronájem kol
- ranní cvičení, vodní gymnastika, aerobik, lekce jógy, zumba a piloxing
- obchody, kadeřnictví
- animační programy

UBYTOVÁNÍ
klimatizované komfortně vybavené dvoulůžkové pokoje s možností přistýlky, koupelna s WC, vysoušeč vlasů, koupací pláště, pantofle, SAT/TV, telefon, wifi, minibar, vybavení pro přípravu kávy a čaje, trezor, balkón nebo terasa s výhledem na moře

STRAVOVÁNÍ
polopenze formou dine club, možnost dokoupení all inclusive

VÝHODY
- **v ceně transfery do/z hotelu taxíkem**
- lehátka, slunečníky a plážové osušky u bazénu i na pláži bez poplatku
- basketbal, minifotbal, lukostřelba, stolní tenis a boccia bez poplatku
- nabídka ubytování v rodinných suitách a bungalovech se sdílenými bazény a vilách s privátními bazény přímo u moře
- kluby pro děti od 4 do 17 let
- na vyžádání dětské postýlky, židličky, ohřívače láhví, sterilizátory, nočníky, WC redukce, stupátka, vaničky, kočárky i monitory
- od 11 do 17 hod. zdarma jídlo a nápoje pro děti od 3 do 12 let
- 18jamkové golfové hřiště v dosahu 14 kilometrů

Aktuální ceny včetně slev na **www.greece-tours.cz**

GRECOTEL EVA PALACE 5*

Moderní resort se nachází na poloostrově Komeno, nedaleko letoviska Dassia, asi 10 kilometrů na sever od hlavního města ostrova. Hotel nabízí vysoký standard služeb a ubytování v romantickém prostředí s krásnými scenériemi. Lázeňské centrum Elixir Rooftop Love Spa, umístěné na střeše hotelu, nabízí relaxační a zkrášlující péči včetně fitness centra s kardio zónou.

VYBAVENÍ
- bazén s mořskou vodou o rozloze 1700 m²
- hlavní restaurace s terasou, bar u bazénu a na pláži
- restaurace à la carte
- tenisové kurty u hotelu Lux.Me Daphnila Bay Dassia
- stolní tenis, fitness centrum
- vodní sporty, aerobik, step aerobik, vodní aerobik
- animační programy
- zlatnictví, internetový koutek, minimarket

UBYTOVÁNÍ
klimatizované dvoulůžkové pokoje s možností přistýlky, koupelna s WC, vysoušeč vlasů, koupací pláště, pantofle, SAT/TV, telefon, wifi, ledničkа/minibar za poplatek, vybavení pro přípravu kávy a čaje, trezor, balkón nebo terasa

STRAVOVÁNÍ
polopenze formou bufetu, možnost dokoupení all inclusive

VÝHODY
- **v ceně transfery do/z hotelu taxíkem**
- ideální poloha přímo u písčito-oblázkové pláže
- přírodní stín vzrostlých stromů
- lehátka, slunečníky a plážové osušky u bazénu i na pláži bez poplatku
- na pláži sprchy a převlékárny
- možnost ubytování v rodinných pokojích, suitách a vilách s privátním bazénem
- kluby pro děti od 4 do 12 let
- na vyžádání dětské postýlky, židličky, ohřívače láhví, sterilizátory, nočníky, WC redukce, stupátka, vaničky, kočárky i monitory
- od 11 do 17 hod. zdarma jídlo a nápoje pro děti 3–12 let
- bezlepková strava
- 18jamkové golfové hřiště v dosahu 14 kilometrů

Aktuální ceny včetně slev na **www.greece-tours.cz**

GRECOTEL LUX.ME DAPHNILA BAY DASSIA 4*

Areál obklopený vzrostlými borovicemi a olivovníky na jednom z nejkrásnějších míst ostrova Korfu s výhledem na scenérie zálivu Dassia. Hlavní budova a bungalovy jsou zasazené ve svahu v pěkně upravené rozlehlé zahradě s palmami. Vzrostlé stromy u soukromé písčité pláže, místy s drobnými oblázky, zajišťují příjemný stín. Díky své poloze a vybavení poskytuje resort ideální podmínky pro příjemnou dovolenou klientů všech generací včetně rodin s dětmi. Wellness Elixir Thalasso Spa nabízí krytý bazén s protiproudem, vodními tryskami a vířivkou.

VYBAVENÍ
- sladkovodní bazén
- dětský bazén s brouzdalištěm
- vnitřní vyhřívaný thalasso bazén s mořskou vodou
- několik restaurací a barů
- italská a středomořská restaurace à la carte na pláži
- minimarket, butik, zlatnictví
- tenisové kurty, stolní tenis, hřiště
- kardio fitness centrum, sauna, hammam, masáže
- bohaté animační programy
- na pláži široká nabídka motorizovaných vodních sportů

UBYTOVÁNÍ
klimatizované dvoulůžkové pokoje, bungalovy a rodinné bungalovy, koupelna s WC, vysoušeč vlasů, SAT/TV, telefon, wifi, minibar, vybavení pro přípravu kávy a čaje, trezor, balkón nebo terasa

STRAVOVÁNÍ
all inclusive formou programu Lux.Me

VÝHODY
- **v ceně transfery do/z hotelu taxíkem**
- lehátka, slunečníky a plážové osušky u bazénu i na pláži bez poplatku
- na pláži sprchy a převlékárny
- v rámci all inclusive bez poplatku tenisové kurty, stolní tenis, fitness centrum, minifotbal, kánoe, šlapadla, windsurfingy pro držitele licence, jóga, pilates a výuka tanců
- kluby pro děti od 4 do 17 let, dětské menu
- na vyžádání dětské postýlky, židličky, ohřívače láhví, sterilizátory, nočníky, WC redukce, stupátka, vaničky, kočárky i monitory
- 18jamkové golfové hřiště v dosahu 14 kilometrů

Aktuální ceny včetně slev na **www.greece-tours.cz**

IKOS DASSIA 5*

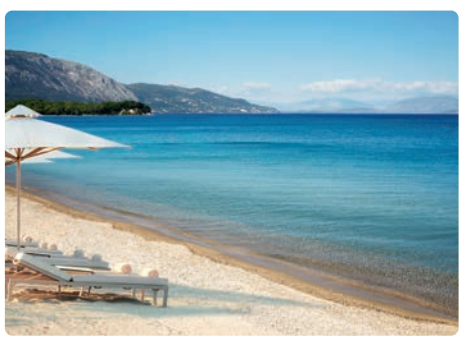

Jeden z nejlepších hotelů na Korfu se špičkovou úrovní služeb se nachází v letovisku Dassia. Má skvělou polohu přímo u písečné pláže lemované vzrostlými borovicemi a olivovníky.
Resort tvoří dvě moderní budovy, bungalovy a suity, některé s privátními bazény nebo privátními zahrádkami. V upravené zahradě jsou zasazené bazény ve tvaru lagun. Wellness centrum nabízí relaxační masáže, jacuzzi s výhledem na moře, parní lázeň, saunu, kadeřnictví a manikúru. Pro spojení s hlavním městem ostrova, vzdáleným asi 12 kilometrů, lze využít autobusovou linku.

VYBAVENÍ
- dva venkovní vyhřívané bazény, dva vnitřní vyhřívané bazény, dva bazény jen pro dospělé, samostatný bazén pro klienty ubytované v kategorii deluxe
- dětský bazén a brouzdaliště
- dvě hlavní restaurace, šest à la carte restaurací s nabídkou michelinských menu
- deset barů
- fitness centrum, tenisové kurty, stolní tenis
- hřiště na plážový volejbal, vodní aerobik
- na pláži možnost vodních sportů včetně potápění
- půjčovna horských kol
- fotbalová, windsurfingová a tenisová akademie
- wellness, kadeřnictví

UBYTOVÁNÍ
klimatizované dvoulůžkové pokoje, koupelna s WC, koupací pláště, pantofle, vysoušeč vlasů, smart SAT/TV, CD/ DVD přehrávač, wifi, minibar, vybavení pro přípravu kávy nebo čaje, Nespresso kávovar, trezor, balkón

STRAVOVÁNÍ
ultra all inclusive

VÝHODY
- **v ceně transfery do/z hotelu taxíkem**
- lehátka, slunečníky a plážové osušky u bazénů i na pláži bez poplatku
- atraktivní denní i večerní animační programy pro děti i dospělé
- koncept Infinite Style, zahrnující maximum služeb a vysokou úroveň stravování v ceně pobytu
- dětské menu, na vyžádání postýlky a židličky, hřiště
- kluby pro děti od 4 let a teenagery zdarma
- na vyžádání hlídání dětí
- možnost ubytování v rodinných pokojích a suitách s privátními bazény
- bazény, bar a zóny pouze pro dospělé ve všech restauracích
- panoramatická okna s úžasnými výhledy
- pronájem vozu Mini Cooper na jeden den zdarma, nutná předchozí rezervace
- zdarma vstupenky do vybraných muzeí
- 18jamkové golfové hřiště v dosahu 14 kilometrů

Aktuální ceny včetně slev na **www.greece-tours.cz**

LA RIVIERA BARBATI 4*

Komplex jednopodlažních domů obklopený zelení, cypřiši a olivovými stromy je vystavěný ve svahu přímo u krásné oblázkové pláže v Barbati s křišťálově čistou vodou.
Letovisko s tavernami, bary, obchody a zastávkou autobusu se nachází asi 100 metrů nad areálem.

VYBAVENÍ
- sladkovodní bazén, dětský bazén a hřiště
- pool bar s nabídkou teplých jídel po celý den
- taverna
- stolní tenis
- parkoviště

UBYTOVÁNÍ
Studia s klimatizací pro 2–3 osoby obývací ložnice, koupelna s WC, vysoušeč vlasů, plně vybavený kuchyňský kout, žehlička, trezor, SAT/TV, DVD, wifi, balkón nebo terasa
Apartmány pro 2–4 osoby mají navíc oddělenou ložnici

STRAVOVÁNÍ
bez stravy, možnost dokoupení snídaní

VÝHODY
- **v ceně transfery do/z hotelu taxíkem**
- krásná příroda a poloha u pláže nedaleko letoviska
- lehátka, slunečníky a plážové osušky u bazénu bez poplatku
- vhodné pro rodinnou dovolenou
- kuchyňský kout vybavený mikrovlnnou a pečící troubou, toustovačem a kávovarem
- apartmány a vily mají navíc myčku a pračku
- možnost zapůjčení dětských postýlek
- nabídka ubytování v apartmánech a vilách s privátními bazény

Aktuální ceny včetně slev na **www.greece-tours.cz**

ATLANTICA GRAND MEDITERRANEO 5*

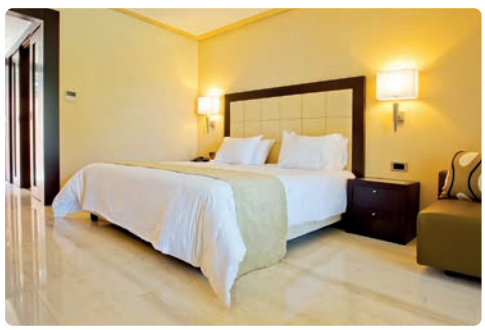

Luxusní hotelový komplex vystavěný panoramaticky ve svahu nad zálivem Ermones je obklopený zelení, zejména eukalypty, cypřiši a vzrostlými borovicemi. Nabízí relaxaci v romantickém prostředí s krásnými přírodními scenériemi. Velmi pěkná pláž pod hotelovým areálem je písčito-oblázková. Hlavní město, kam je zajištěno spojení linkovým autobusem, je v dosahu 17 kilometrů, letiště je 16 kilometrů od hotelu.
Hotel je určen pro klienty starší 16 let.

VYBAVENÍ
- velký sladkovodní bazén a sluneční terasa s výhledem na moře
- několik restaurací a barů, à la carte restaurace
- fitness centrum, tenisové kurty
- šipky, boccia, plážový volejbal
- vodní sporty včetně moderního potápěčského centra
- wellness s vyhřívaným bazénem, jacuzzi
- minimarket

UBYTOVÁNÍ
klimatizované, komfortně zařízené prostorné dvoulůžkové pokoje s možností přistýlky, koupelna s WC, vysoušeč vlasů, koupací pláště a pantofle, LCD SAT/TV, rádio, wifi, telefon, malá lednička, vybavení pro přípravu kávy a čaje, trezor velikosti laptopu, balkón nebo terasa

STRAVOVÁNÍ
snídaně formou bufetu, možnost dokoupení večeří nebo all inclusive

VÝHODY
- **v ceně transfery do/z hotelu taxíkem**
- klidné místo uprostřed zeleně
- hotel jen pro dospělé klienty
- lehátka a slunečníky u bazénů i na pláži bez poplatku
- plážové osušky oproti vratnému depozitu
- doprava na pláž a po areálu lanovkou a elektrickými vozíky
- golfové hřiště v dosahu 500 metrů

Aktuální ceny včetně slev na **www.greece-tours.cz**

IONIAN EYE STUDIOS 3*

Areál, postavený s důrazem na detail a pohodlí svých hostů, je situován ve svahu se vzrostlými stromy a nádhernými výhledy na okolní scenérie. Relaxovat můžete u infinity bazénu nebo na oblázkové pláži, která je v dosahu 300 metrů. Nové wellness centrum s jacuzzi nabízí detoxikační a povzbuzující terapie a masáže. Hotel neakceptuje ubytování dětí mladších 10 let. Nachází se na jihovýchodním pobřeží ostrova v letovisku Messonghi, asi 22 kilometrů od hlavního města.

VYBAVENÍ
- infinity bazén se sladkou vodou, sprcha
- pool bar
- sluneční terasa s lehátky, pohovkami a altánky

UBYTOVÁNÍ
Studia s klimatizací pro 2 osoby obývací ložnice s vybaveným kuchyňským koutem, koupelna s WC, vysoušeč vlasů, SAT/TV, trezor velikosti laptopu, wifi, balkón s výhledem na moře nebo do zahrady, sítě proti hmyzu

STRAVOVÁNÍ
bez stravy

VÝHODY
- **v ceně transfery do/z hotelu taxíkem**
- klidné místo uprostřed zeleně
- lehátka se slunečníky a osušky u bazénu bez poplatku
- letovisko v docházkové vzdálenosti
- možnost výletů po okolí, plavby z blízkého přístavu
- sítě proti hmyzu
- wellness

Aktuální ceny včetně slev na **www.greece-tours.cz**

MARBELLA NIDO SUITE HOTEL & VILLAS 5*

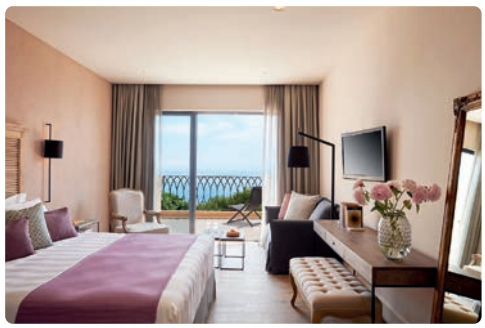

Velmi pěkný resort jen pro dospělé se nachází na jihovýchodním pobřeží ostrova Korfu. Díky poloze ve svahu zajišťuje krásné výhledy na moře a okolní scenérie. Areál obklopený zelení zajišťuje klid a soukromí v elegantním a romantickém prostředí. Hotelové wellness centrum nabízí revitalizační a relaxační terapie včetně ayurvedy a posilovnu s kardio fitness vybavením. Klienti resortu mohou také využívat bohaté vybavení vedlejšího hotelu Marbella Corfu včetně restaurací. Písčito-oblázková pláž má pozvolný vstup do moře, pro vstup do moře lze využít také molo.
Linkový autobus, zajišťující spojení s okolními letovisky, staví nedaleko hotelu.

VYBAVENÍ
- sladkovodní bazén s terasou a pool barem
- dvě à la carte restaurace, hlavní restaurace a dva bary
- v sousedním hotelu Marbella Corfu jóga, pilates, trekking, aerobik, fitness centrum
- na pláži centrum vodních sportů s širokou nabídkou včetně potápění
- půjčovna aut a horských kol

UBYTOVÁNÍ
klimatizované suity pro dvě osoby, koupelna s WC, vysoušeč vlasů, koupací pláště, pantofle, osobní váha, LCD SAT/TV, minibar, vybavení pro přípravu kávy a čaje, Espresso kávovar, wifi, trezor velikosti laptopu, telefon, balkón nebo terasa

STRAVOVÁNÍ
snídaně formou bohatého bufetu, možnost dokoupení večeří

VÝHODY
- **v ceně transfery do/z hotelu taxíkem**
- hotel jen pro dospělé
- lehátka, slunečníky a plážové osušky u bazénu i na pláži bez poplatku
- všechny pokoje s výhledem na moře
- nabídka ubytování v suitách a vilách s privátními bazény
- wellness centrum, sauna, hammam
- doprava po areálu elektrickými vozíky
- celodenní animační programy včetně večerní zábavy v hotelu Marbella Corfu

Aktuální ceny včetně slev na **www.greece-tours.cz**

Základní informace

Mapa celého Řecka 2–3

Teploty ■ vody a ■ vzduchu ve °C

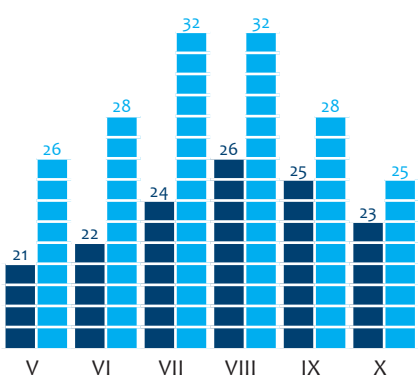

Vzdálenost z České republiky

Vzdušná vzdálenost Praha–Kefalonia je **1574 km.**
Průměrná doba letu je **2 hodiny a 20 minut**.

Doprava

Ostrov má poměrně spolehlivou autobusovou dopravu. Na místě si můžete půjčit kolo, motorku nebo auto.
Z Kefalonie se také můžete vydat za poznáním okolních ostrovů jako je Ithaka, Lefkada, Skorpios nebo Meganissi.

Kefalonia

Pro Kefalonii je typická rozmanitá krajina plná kontrastů. Příroda vymodelovala na tomto největším jónském ostrově s rozlohou 782 km² úžasné scenérie. Hory porostlé zelení, svahy s vinnou révou, olivové háje a půvabné mořské zátoky s křišťálově čistým mořem vytváří neuvěřitelně proměnlivý ráz ostrovní krajiny. Zajímavostí jsou zejména jeskyně, z nichž je nejznámější Drongarati. Má barevné krápníky a tak skvělou akustiku, že se v ní pořádají i koncerty. Dalším přírodním unikátem je jeskyně a mystické podzemní jezero Melissani s mořskou vodou.

Proč navštívit ostrov Kefalonia?

Ostrov plný zelené vegetace a rozkvetlých keřů nabízí kromě dlouhých pláží i členité pobřeží s romantickými zátokami pro nerušenou relaxaci v soukromí. Známou scenérií je kouzelná zátoka Myrtos, která patří k nejfotografovanějším místům v Řecku. Krajina s nedotčenou přírodou, místy divokou až nespoutanou, nabízí jedinečné výhledy. Narazíte tu na magická místa s tajemnými kláštery, byzantské kostely, zbytky hradů a tradiční vesnice.

Tip

Ithaka

Z východních přístavů Fiskardo nebo Sami je pravidelné lodní spojení na slavnou Ithaku, kam se podle Homéra vracel hrdina Odysseus za svou věrnou ženou Penelopou. Vzhledem k tomu, že na ostrově není letiště, je dosud nepoznamenaný důsledky masové turistiky.
Hlavní město Ithaky – Vathi si uchovává svůj tradiční ráz. Můžete zde poznat nejen pravou atmosféru tradičních taveren a kaváren, ale i příslovečnou místní pohostinnost.

Tip

Fiskardo

Půvabné rybářské městečko v zálivu na severovýchodě ostrova si zachovalo svůj tradiční ráz. Turisté obdivují především romantický přístav, inspirovaný barevnou benátskou architekturou. Na živé pobřežní promenádě, lemované tavernami a kavárnami, si můžete vychutnat pravou řeckou kávu, ledové frappé nebo sklenku vyhlášeného místního vína Robola. A samozřejmě tu najdete řadu obchodů se suvenýry, potravinami i zbožím denní potřeby.

Více informací na

APOLLONION ASTERIAS RESORT AND SPA 5*

Velmi pěkný resort se nachází na západní části ostrova v oblasti Xi, asi 300 metrů od pláže. Dlouhá písečná pláž, s pozvolným vstupem do vody, místy kamenitým, je vhodná i pro děti. Zajímavostí je její červenooranžové zabarvení. Přírodní jíl, který se tu nachází, má příznivé účinky na pleť, používá se ke kosmetickým a lázeňským účelům.
Resort tvoří dvě části – původní Apollonion a nově vybudovaný Asterias, ideálně situovaný na vyvýšené části poloostrova, odkud nabízí úchvatné výhledy na moře a okolní scenérie. Městečko Lixouri je v dosahu necelých 7 kilometrů, do hlavního města ostrova Argostoli na protějším břehu se můžete přeplavit lodí. Spa & Health Center s jacuzzi nabízí řadu relaxačních procedur, parní lázně a kosmetické služby.

VYBAVENÍ
- venkovní bazény
- dětský bazén v sekci Apollonion s prolézačkami a skluzavkami
- hlavní restaurace, řecká restaurace u bazénu, bar a pool bar
- nová restaurace v sekci Asterias
- fitness centrum, tenisový kurt a stolní tenis
- billiár a elektronické hry
- dětské hřiště a herna, na vyžádání možnost hlídání dětí
- obchod s módními doplňky a dárky, klenotnictví
- umělecká galerie
- konferenční centrum a letní kino
- wellness, kadeřnictví
- půjčovna aut

UBYTOVÁNÍ
klimatizované dvoulůžkové pokoje s možností přistýlky, koupelna s WC, vysoušeč vlasů, koupací pláště a pantofle, SAT/TV, hudební kanály, telefon, wifi, minibar, trezor velikosti laptopu, balkón nebo terasa, pokoje v sekci Asterias mají navíc vybavení pro přípravu kávy a čaje, Espresso kávovar, žehličku a žehlící prkno

STRAVOVÁNÍ
polopenze formou bufetu

VÝHODY
- lehátka se slunečníky u bazénu bez poplatku
- u bazénu sprchy a převlékárny, plážové osušky oproti depozitu
- možnost využití pračky a služby žehlení prádla
- rodinné pokoje
- dětské postýlky na vyžádání
- ubytování až pro 5 osob v mezonetu
- možnost ubytování v suitách se sdíleným i privátním bazénem
- nabídka bezbariérových pokojů
- king size lůžka
- centrum vodních sportů

Aktuální ceny včetně slev na **www.greece-tours.cz**

PETANI BAY 4*

Elegantní hotel jen pro dospělé se nachází nad malebným zálivem lemovaným zelenými svahy. Díky poloze ve svahu nabízí úžasné výhledy na západ slunce a Jónské moře. Písečná pláž Petani Beach s pozvolným oblázkovým vstupem do moře, zařazovaná mezi desítku nejkrásnějších pláží v Řecku, je v dosahu asi 2 kilometrů, letovisko Lixouri je vzdáleno 14 kilometrů. Hotel využívá ekologické a obnovitelné zdroje. Pro přípravu snídaní a občerstvení používá suroviny od místních dodavatelů. Kromě relaxace u bazénu nebo na pláži si můžete dopřát i masáže. V dosahu se nabízí řada aktivit jako rybaření, jízda na koních nebo cykloturistika. Ideální volba pro romantickou dovolenou nebo svatební cestu. Hotel akceptuje ubytování osob od 16 let.

VYBAVENÍ
- infinity bazén se sluneční terasou
- snack bar a pool bar
- kadeřnictví, manikúra, masáže
- knihovna

UBYTOVÁNÍ
klimatizované dvoulůžkové suity s možností přistýlky, koupelna s WC, vysoušeč vlasů, kuchyňský kout s jídelním stolem, ledničkou a mikrovlnnou troubou, SAT/TV, DVD, telefon, trezor, wifi, stropní větrák, balkón nebo terasa

STRAVOVÁNÍ
snídaně formou bufetu

VÝHODY
- klidné místo s krásnými výhledy
- ideální pro romantickou dovolenou nebo svatební cestu
- lehátka, slunečníky a plážové osušky u bazénu bez poplatku
- hotel jen pro dospělé
- suity až pro 5 osob
- king size lůžka
- možnost pronájmu soukromých lodí
- jízda na koních

Aktuální ceny včetně slev na **www.greece-tours.cz**

SAMI BEACH HOTEL 3*

Rodinný hotel obklopený zelení nabízí klid, pohodu a řeckou pohostinnost. Nachází se přímo u Jónského moře na okraji kouzelné rybářské vesničky Karavomylos, jen kilometr od přístavu městečka Sami s množstvím obchodů, restaurací a taveren. Pláž u hotelu je oblázková.

VYBAVENÍ
- velký bazén s pool barem
- restaurace, televizní místnost
- internetový kout, knihovna
- tenisový kurt, stolní tenis, jóga
- dětské hřiště

UBYTOVÁNÍ
klimatizované dvoulůžkové pokoje, koupelna s WC, vysoušeč vlasů, SAT/TV, telefon, trezor, malá lednička, balkón nebo terasa

STRAVOVÁNÍ
snídaně

VÝHODY
- poloha přímo u moře
- lehátka a slunečníky u bazénu bez poplatku
- možnost cyklistických túr a jízdy na koni
- krásné scenérie
- wifi v hotelovém areálu

Aktuální ceny včetně slev na **www.greece-tours.cz**

EMELISSE NATURE RESORT 5*

Moderní hotel, vystavěný nad malým zálivem Emplisis, se nachází asi 100 metrů nad přírodní oblázkovou pláží, místy se skalisky. Komplex, obklopený krásnou přírodou s cedry a cypřiši, tvoří dvoupatrová hlavní budova a 13 dalších objektů. Malebné rybářské městečko Fiskardo s tavernami a obchody je v dosahu 15 minut chůze, několikrát denně lze pro spojení do města využít i hotelovou dopravu.
Vzhledem k poloze ve svahu nedoporučujeme klientům s pohybovými problémy.

VYBAVENÍ
- dva bazény a dětský bazén
- tři restaurace, pool bar a lobby bar
- fitness centrum, tenisové kurty, billiár
- squashový kurt, rakety a míčky k zapůjčení na recepci
- wellness centrum Elemis Spa
- potápěčské centrum
- půjčovna jízdních kol, kanoí, kajaků
- jízda na koních, letní kino
- knihovna, obchod se suvenýry

UBYTOVÁNÍ
klimatizované dvoulůžkové pokoje s možností přistýlky, koupelna se sprchou a WC, vysoušeč vlasů, pantofle, SAT/TV, CD a DVD přehrávač, telefon, minibar, Espresso kávovar, trezor, balkón nebo terasa

STRAVOVÁNÍ
snídaně formou bufetu, možnost dokoupení večeří nebo plné penze

VÝHODY
- lehátka, slunečníky a osušky u bazénu bez poplatku
- dětské hřiště, židličky v restauracích
- dětské postýlky, chůvičky, hlídání dětí na vyžádání
- king size lůžka
- hotelový autobus do Fiskarda a zpět zdarma několikrát denně
- wellness
- wifi

Aktuální ceny včetně slev na **www.greece-tours.cz**

Základní informace

Mapa celého Řecka 2–3

Teploty ■ vody a ■ vzduchu ve °C

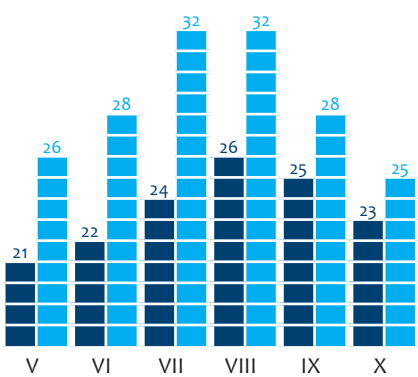

Vzdálenost z České republiky

Vzdušná vzdálenost Praha–Zakynthos je **2100 km**.
Průměrná doba letu je **2 hodiny a 20 minut**.

Doprava

Ostrov má pravidelnou autobusovou dopravu spojující letoviska s hlavním městem. Na místě si můžete půjčit kolo, moped nebo auto. Chcete-li Zakynthos poznat opravdu dobře, nabízí se tu řada výletů. Během pobytu můžete navštívit i sousední ostrov Kefalonia.

Zakynthos

Ostrov lemovaný tyrkysově zbarvenými plážemi je nejjižnějším a s rozlohou 410 km² třetím největším jónským ostrovem. Pokrývají ho z velké části hory a lesy, v úrodných nížinách se daří citrusům, které střídají vinice a olivové háje. Zvláštní pozornost přitahují divoké scenérie na západním pobřeží, kde příroda vymodelovala vysoké skalnaté útesy a malebné zátoky s jeskyněmi. Zátoka Navagio a modré jeskyně s fosforeskující vodou patří k nejnavštěvovanějším místům na Zakynthosu.

Proč jet na Zakynthos?

Ostrov v sobě harmonicky kloubí kosmopolitní prostředí s typickou jónskou atmosférou. Díky svým přírodním krásám je zařazován mezi nejhezčí řecké ostrovy. Nabízí ideální podmínky pro relaxaci v téměř nedotčené přírodě. Při troše štěstí se můžete při koupání setkat s chráněnou mořskou želvou Caretta-caretta. Právě na zdejším pobřeží s křišťálově čistou vodou se těmto vzácným želvám daří výjimečně dobře, v zájmu jejich ochrany byly některé pláže vyhlášeny přírodní rezervací.

Tip

Modré jeskyně

Jeskyně na severu ostrova u mysu Skinari mají v důsledku působení místního pískovce neuvěřitelně modrou vodu. Do samotných jeskyní se dostanete jen po moři během lodního výletu okolo ostrova. Nebo si můžete pronajmout loď na pobřeží poblíž majáku na Skinari a doplout k nim asi za 10 minut. Zkušení průvodci s loděmi vplouvají až do vnitřních prostor jeskyní. K prohlídce doporučujeme ranní hodiny, kdy je světlo nejintenzivnější.

Tip

Pašerácký vrak

Nejznámější a nejfotografovanější pláž ostrova s pašeráckým vrakem je přístupná pouze lodí. Kromě organizovaného lodního výletu nabízí krátkou plavbu do zátoky také rybáři z přístavu Porto Vromi. Romantická zátoka Navagio, což v řečtině znamená ztroskotání, je nejnavštěvovanějším místem Zakynthosu. Ve starobylém klášteře Agios Georgios na okolních skalách strávil podle legendy poslední léta svého života svatý Dionýsos, patron ostrova.

Více informací na

Volejte 724 241 584 | Pište info@greece-tours.cz

GREECE TOURS

LESANTE BLU EXCLUSIVE BEACH RESORT 5*

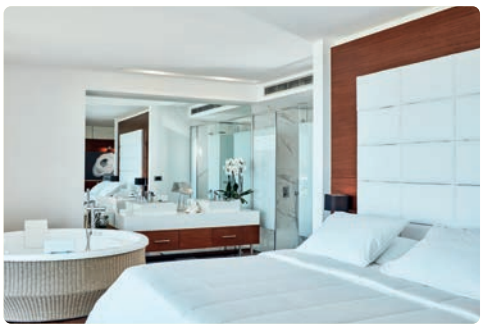

Moderní resort s minimalistickými prvky a čistými liniemi se nachází ve vesničce Tragaki přímo u písečné pláže oceněné modrou vlajkou. Tvoří ho hlavní budova a tři řady bungalovů s privátními bazény, vystavěné terasovitě nad sebou. Díky své poloze nabízí resort úžasné výhledy na okolní scenérie a je ideálním místem pro romantickou dovolenou či svatební cestu. Jeho součástí je wellness s širokou nabídkou relaxačních procedur. Vzdálenost od letiště je asi 12 kilometrů.

VYBAVENÍ
- bazén, venkovní jacuzzi, sluneční terasa
- hlavní bar, pool bar a plážový bar
- hlavní hotelová restaurace, à la carte restaurace
- tenisový kurt, fitness centrum
- wellness, vnitřní vyhřívaný bazén s jacuzzi
- minimarket, butik, zlatnictví
- hammam, sauna, masáže, kadeřnictví
- heliport, půjčovna vozů a jachet

UBYTOVÁNÍ
klimatizované dvoulůžkové pokoje, koupelna s vanou a sprchovým koutem, WC, vysoušeč vlasů, koupací pláště, pantofle, LCD/TV, telefon, wifi, minibar, vybavení pro přípravu kávy a čaje, trezor, balkón nebo terasa

STRAVOVÁNÍ
snídaně, možnost dokoupení večeří

VÝHODY
- hotel jen pro dospělé
- lehátka, slunečníky a plážové osušky u bazénu i na pláži zdarma
- 46 pokojů s privátním bazénem
- king size lůžka
- privátní pláž

Aktuální ceny včetně slev na **www.greece-tours.cz**

PORTO ZANTE VILLAS & SPA 5*

Komplex luxusních plážových vil je situovaný v krásné přírodě u soukromé písečné pláže s nádherným výhledem na záliv Jónského moře a protější ostrov Kefalonia. Wellness centrum komplexu Porto Zante Villas and Spa zajišťuje thalassoterapie, relaxační a omlazovací kúry. Exkluzivní resort, zařazovaný i díky špičkovému servisu mezi nejlepší na světě, se nachází v oblasti Tragaki, asi 10 minut jízdy autem od hlavního města a přístavu. Z letiště, vzdáleného asi 15 minut, je zajištěn privátní transfer.

VYBAVENÍ
Plně zařízené vily s vyhřívanými bazény doplňují díla předních řeckých umělců a vybraný exkluzivní nábytek od Armani Casa. Ubytování poskytuje absolutní soukromí a komfort domova s výjimečnými službami pětihvězdičkového hotelu po celý den. Přímo do vily lze objednat snídani a občerstvení po celý den, dětské menu nebo à la carte večeři.
Resort nabízí návštěvníkům dvě restaurace s vynikající řeckou, středomořskou a asijskou kuchyní, dva bary, soukromé, velmi dobře hodnocené wellness u pláže, fitness s nejnovějším vybavením značky Technogym a dětský klub. Lze si také objednat auto s řidičem, pronájem jachty k plavbám na okolní pláže, hlídání dětí, dětské hřiště.

UBYTOVÁNÍ
komfortně zařízené vily, obývací pokoj, ložnice, pracovní stůl, iMac, mramorová koupelna s masážními sprchovacími kouty, kosmetika Bvlgari, koupací pláště Armani Casa, audiotechnika a SAT/TV ve všech místnostech značky Bang & Olufsen, DVD/CD, bezdrátové telefony a wifi, trezor, minibar, kávovar Nespresso, terasa s vyhřívaným bazénem

STRAVOVÁNÍ
bez stravy

VÝHODY
- exkluzivní ubytování poskytující nerušené soukromí
- **v ceně transfery do/z hotelu taxíkem**
- soukromé vyhřívané bazény, jacuzzi
- room servis 24 hodin denně
- stravování v soukromí vily
- fitness centrum, možnost cvičení pilates a jógy, vodní sporty
- wifi

Aktuální ceny včetně slev na **www.greece-tours.cz**

THE BAY HOTEL & SUITES 4*

Elegantní komplex apartmánů a suit v moderním minimalistickém provedení se nachází přímo u soukromé písečné pláže na poloostrově Vassilikos. Rušnější letovisko Argassi je vzdáleno asi 10 kilometrů od hotelu, letiště 16 kilometrů. Vybavení doplňuje wellness centrum nabízející saunu, jacuzzi a masáže.

VYBAVENÍ
- velký sladkovodní bazén
- dětský bazén a hřiště
- hlavní restaurace s řeckou i mezinárodní kuchyní
- pool restaurant, bar
- tenisové kurty, fitness centrum
- hřiště na plážový volejbal a basketbal
- billiár, TV místnost, minimarket

UBYTOVÁNÍ
klimatizované pokoje s možností přistýlky, koupelna s WC, vysoušeč vlasů, koupací pláště a pantofle, SAT/TV, telefon, wifi, trezor, minibar/lednička, vybavení pro přípravu kávy a čaje, balkón nebo terasa

STRAVOVÁNÍ
polopenze formou bufetu

VÝHODY
- hotel přímo na pláži, vhodný pro rodiny s dětmi
- lehátka, slunečníky a plážové osušky u bazénu i na pláži bez poplatku
- dětský klub, postýlky a vysoké židličky pro děti
- možnost ubytování v prostornějších suitách s obývacím koutem
- wifi

Aktuální ceny včetně slev na **www.greece-tours.cz**

ZANTE MARIS SUITES 5*

Menší hotelový komplex se nachází v klidné části letoviska Tsilivi s nádherným výhledem. Hotel nabízí služby vysokého standardu a je zaměřen pouze pro dospělé osoby, akceptuje osoby starší 16 let. Hlavní město je vzdáleno asi 4 kilometry, centrum letoviska 200 metrů a pláž asi 800 metrů.

VYBAVENÍ
- venkovní bazén s terasou, vnitřní vyhřívaný bazén
- restaurace, lobby bar, lounge bar
- venkovní fitness, venkovní masáže
- wellness a kadeřnictví
- půjčovna aut a kol

UBYTOVÁNÍ
klimatizované dvoulůžkové suity, koupelna s WC, vysoušeč vlasů, koupací pláště a pantofle, SAT/TV, telefon, wifi, minibar, trezor, vybavení pro přípravu kávy a čaje, balkón nebo terasa

STRAVOVÁNÍ
snídaně formou bufetu, možnost dokoupení večeří

VÝHODY
- lehátka a slunečníky u bazénu bez poplatku
- wifi bez poplatku v celém areálu
- luxusní ubytování pro náročné klienty
- hotel jen pro dospělé

Aktuální ceny včetně slev na **www.greece-tours.cz**

Základní informace

Mapa celého Řecka 2–3

Teploty ■ vody a ■ vzduchu ve °C

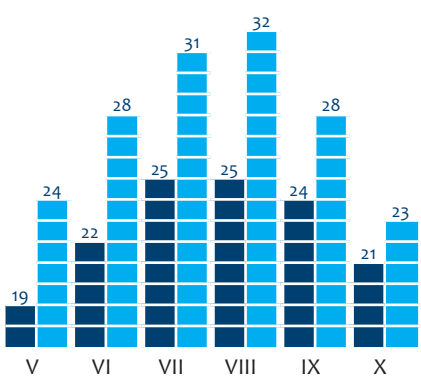

Vzdálenost z České republiky

Vzdušná vzdálenost Praha–letiště Aktio–Preveza je **1504 km.** Průměrná doba letu je **2 hodiny 10 minut.**

Doprava

Ostrov má pravidelné autobusové spojení větších letovisek s hlavním městem, lze si pronajmout kolo, moped nebo auto. Z přístavů v Nidri a Vassiliki se můžete vydat za poznáním okolních ostrovů Kefalonie, Odysseovy Ithaky nebo Skorpiosu.

Lefkada

Jónský ostrov s rozlohou 356 km² spojuje s pevninou most, po němž přijíždějí návštěvníci, přilétající na letiště Aktio poblíž města Preveza. Více než sto kilometrů dlouhé, členité pobřeží Lefkady nabízí působivé kontrasty bělostného pobřeží vápencových skal s tyrkysově zabarveným mořem. Vyhlášené pláže na západním pobřeží Lefkady s téměř bílým pískem nebo oblázky ohromí svou krásou každého návštěvníka.

Proč navštívit Lefkadu?

Ostrov je doslova rájem pro milovníky vodních sportů a nabízí skvělá místa pro provozování i výuku windsurfingu, kiteboardingu i paraglidingu. Ideální podmínky jsou na ostrově rovněž pro cyklisty. Pokud dáváte přednost spíše klidné relaxaci pak vás Lefkada nadchne svou neopakovatelnou atmosférou ostrovního světa, jedinečnými přírodními scenériemi a kouzelnými, přesto nepřeplněnými plážemi.

Tip

Pláž Porto Katsiki

Západní pobřeží Lefkady tvoří bělostné pláže se světlým pískem nebo oblázky. Mezi nejznámější patří jihozápadní zátoka s nevšední krásou – Porto Katsiki, která je právem opakovaně zařazována mezi nejkrásnější pláže na světě. Příkrá bílá skaliska a třpytící se tyrkysová hladina tvoří nádhernou scenérii. Pláž je kvůli vysokým vápencovým útesům v okolí poměrně obtížně přístupná, můžete na ni dojít úzkou klikatou cestičkou, nejlepší přístup je však z moře na výletní lodi nebo motorovém člunu.

Tip

Hlavní město ostrova

Lefkas se 7 000 obyvateli, rozkládající se na severním mysu ostrova, je s výjimkou nejvyšší turistické sezóny poklidným přístavním městem s pěknou marinou. Na půvabné pěší zóně je řada kavárniček, barů a obchodů se zajímavým zbožím. Nechybí ani taverny se skvělými místními specialitami a malé ouzeri, kde si můžete vychutnat malé občerstvení se skleničkou místní pálenky.

GEA VILLAS 3*

Rodinný komplex apartmánů a mezonetů se nachází na severovýchodním pobřeží ostrova, v zálivu na úpatí zeleného pohoří s krásnými výhledy na moře. Menší oblázková pláž je v dosahu 300 metrů. Nejbližší rybářská vesnička Ligia s malebným přístavem je vzdálená asi 500 metrů. Jsou tu taverny a obchůdky se vším, co můžete během dovolené potřebovat. Hlavní město ostrova se nachází ve vzdálenosti 5 kilometrů.

VYBAVENÍ
- venkovní sladkovodní bazén se sluneční terasou a pohodlným posezením pod pergolou
- venkovní gril s jídelním koutem
- parkoviště

UBYTOVÁNÍ
Apartmány s klimatizací pro 2–4 osoby
obývací pokoj s rozkládací pohovkou, vybavený kuchyňský kout – topinkovač, kávovar, oddělená ložnice, koupelna s WC, vysoušeč vlasů, pračka, žehlička a žehlicí prkno, SAT/TV, CD/DVD, wifi, terasa

Stravování
bez stravy

VÝHODY
- slunečníky, lehátka a plážové osušky u bazénu bez poplatku
- bazén se sluneční terasou v zahradě
- ubytování v klidném prostředí
- nabídka ubytování v mezonetech až pro 6 osob

Aktuální ceny včetně slev na **www.greece-tours.cz**

PORTO GALINI SEASIDE RESORT AND SPA 4*

Příjemný hotelový areál tvořený menšími budovami je vystavěný panoramaticky ve svahu s krásným výhledem na Jónské moře. Soukromá oblázková pláž s křišťálově čistou vodou se nachází přímo pod hotelem. Hotelový komplex se rozkládá na jihovýchodním pobřeží ostrova, nejbližší vesničkou je klidná Nikiana s malou pláží a několika pobřežními tavernami. Jedno z nejznámějších letovisek ostrova Nidri je vzdáleno 4 kilometry, hlavní město 12 kilometrů. Hotelové Spa centrum s vnitřním vyhřívaným bazénem nabízí relaxaci v sauně, jacuzzi, hammam a různé možnosti služeb včetně masáží, aromaterapie a zkrášlující péče. Wellness, fitness centrum a kryté bazény jsou určené pro hosty od 16 let.

VYBAVENÍ
- dva venkovní sladkovodní bazény, tři dětské bazény
- dva vnitřní bazény, z toho jeden vyhřívaný
- tři restaurace a dva bary
- tenisové kurty, stolní tenis, hřiště na plážový volejbal
- fitness centrum, jóga
- vodní sporty
- pěkné hřiště, herna, miniklub
- wellness
- konferenční místnost, minimarket

UBYTOVÁNÍ
klimatizované dvoulůžkové pokoje s možností až dvou přistýlek, koupelna se sprchovým koutem a WC, vysoušeč vlasů, pantofle, SAT/TV, telefon, vybavení pro přípravu kávy a čaje, minibar za poplatek, trezor, wifi, balkón nebo terasa

STRAVOVÁNÍ
snídaně formou bufetu, možnost dokoupení obědů i večeří

VÝHODY
- přímo u pláže s krásnými výhledy
- lehátka, slunečníky a plážové osušky u bazénu i na pláži bez poplatku
- dětské postýlky bez poplatku, miniklub, dětská herna
- wifi

Aktuální ceny včetně slev na **www.greece-tours.cz**

Základní informace

Mapa celého Řecka 2–3

Teploty ■ vody a ■ vzduchu ve °C

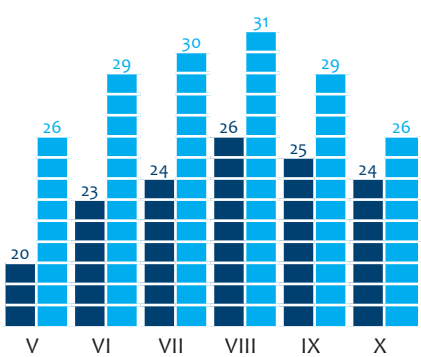

Vzdálenost z České republiky

Vzdušná vzdálenost Praha–Santorini je **2150 km.**
Průměrná doba letu je **2 hodiny a 40 minut**.

Doprava

Ostrov má dobře organizovanou autobusovou dopravu, která spojuje všechna letoviska s hlavním městem. K individuální dopravě si můžete pronajmout auto nebo motorku.

Santorini

Typické obrázky Řecka s jiskřivě svítivými bílými fasádami a modrými kopulovitými střechami, azurovým mořem a úžasným západem slunce pocházejí zpravidla z ostrova Santorini. Malý kykladský ostrůvek s rozlohou jen 76 km² nemá díky nádherným scenériím ve světě obdoby. Díky romantické atmosféře a půvabné místní architektuře se ostrov Santorini stal jedním z nejoblíbenějších cílů svatebních cest.

Proč navštívit Santorini?

Je to prostě výjimečný ostrov, který kromě relaxace u moře nabízí na malé rozloze spoustu zajímavostí. Antické památky s úchvatnými freskami v Akrotiri, středověký Pyrgos, malebné vesničky a unikátní městečka vybudovaná přímo na skalách. Na sopečné půdě se daří různým tradičním plodinám, z nichž zdejší mistři kulinářského umění připravují skvělé speciality. V posledních letech se stále větší pozornost věnuje špičkové gastronomii a působí tu řada známých šéfkuchařů. Znalce a milovníky vína příjemně překvapí vynikající produkty vinařství SantoWines.

Tip

Kaldera

Celodenní lodní výlet, jehož součástí jsou kromě plavby kalderou i zastávky na několika ostrůvcích. Navštívíte vulkanický ostrov Nea Kameni se stále aktivním kráterem a na lávovém ostrůvku Palea Kameni se můžete vykoupat v horkých sirných pramenech. Obydlený ostrov Thirasia nabízí procházku podél pobřeží nebo výstup do městečka Manolas. Při plavbě Egejským mořem podél pobřeží Santorini budete mít příležitost obdivovat fascinující přírodní scenérie, hlavní město Thiru i další městečka jako Imerovigli, Firostefani a Oia.

Tip

Akrotiri

Fantastický archeologický areál Akrotiri je někdy nazývaný také řecké Pompeje. Jedná se o město zavalené lávou a zasypané popelem po sopečném výbuchu ze 17. století př. n. l. Jak dokládají vykopávky, stávaly tu dvoupatrové domy, vymalované nádhernými freskami a vybavené veškerým komfortem. Z nálezů je také zřejmé, že tehdejší obyvatelé Santorini udržovali obchodní vztahy s Krétou a Egyptem. Akrotiri se nachází v jihovýchodním cípu ostrova poblíž Červené pláže.

Více informací na

Volejte 724 241 584 | Pište info@greece-tours.cz

GREECE TOURS

ANDRONIS BOUTIQUE 5*

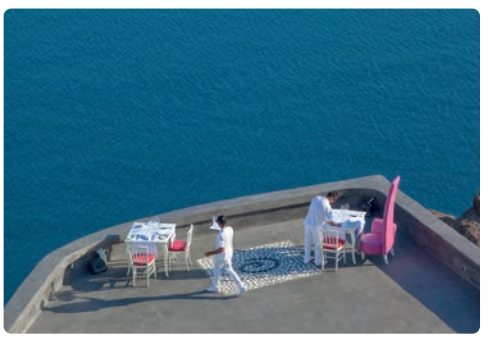

Luxusní butikový hotel v letovisku Oia byl vybudován na skále.
Ze všech pokojů nabízí nezapomenutelné výhledy na Egejské moře.
Z bezpečnostních důvodů není povoleno ubytování dětí mladších 13 let.
Nejbližší pláž Paradisos se nachází ve vzdálenosti 4 kilometrů.

VYBAVENÍ
- dva bazény s terasou a slunečníky
- venkovní jacuzzi, terasa s nádherným výhledem
- vyhlášená restaurace, bar
- Spa v sesterském hotelu Andronis Luxury Suites, vzdáleném asi 3 minuty chůze

UBYTOVÁNÍ
klimatizované pokoje a suity, koupelna s WC, vysoušeč vlasů, koupací pláště, pantofle, SAT/TV, CD/ DVD přehrávač, telefon, wifi, trezor, terasa s jacuzzi

STRAVOVÁNÍ
snídaně formou bufetu

VÝHODY
- **v ceně transfery do/z hotelu taxíkem**
- luxusní ubytování na výjimečném místě
- nádherné výhledy
- lehátka se slunečníky a osušky u bazénu bez poplatku
- možnost zajištění suit s privátním bazénem
- dietní strava na vyžádání

Aktuální ceny včetně slev
na **www.greece-tours.cz**

KATIKIES HOTEL 5*

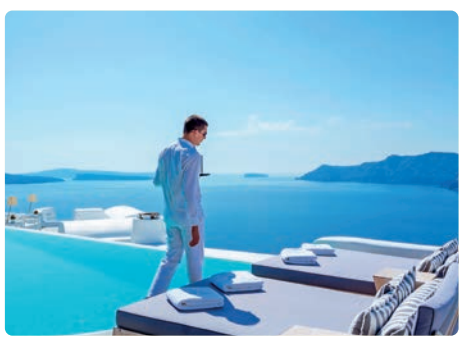

Luxusní hotel v ostrovním stylu situovaný na hraně útesu v městečku Oia, nabízí služby na nejvyšší úrovni a příjemnou atmosféru. Díky poloze si mohou návštěvníci užívat krásné výhledy na Egejské moře. Pláže jsou vzdáleny asi 3 kilometry.
Z bezpečnostních důvodů není povoleno ubytování dětí mladších 13 let.

VYBAVENÍ
- tři bazény ve stylu infinity, vnitřní a venkovní jacuzzi
- sluneční terasa s výhledem na kalderu a pool bar
- dvě restaurace, Champagne bar
- wellness A.SPA, butik

UBYTOVÁNÍ
klimatizované pokoje s koupelnou a WC, vysoušeč vlasů, koupací pláště a pantofle, SAT/TV, telefon, wifi, dokovací stanice na iPod, kávovar Nespresso, minibar, trezor velikosti laptopu, terasa

STRAVOVÁNÍ
snídaně formou bufetu

VÝHODY
- **v ceně transfery do/z hotelu taxíkem**
- krásné výhledy a vysoká úroveň služeb
- možnost ubytování v suitách s venkovním jacuzzi
- wellness
- ideální podmínky pro svatební cesty

Aktuální ceny včetně slev na **www.greece-tours.cz**

KIRINI SUITES & SPA 5*

Luxusní resort patřící pod Leading Hotels of the World, vystavěný ve stylu kykladské architektury, stojí přímo na útesu a nabízí výhled na nádherné scenérie Egejského moře. Má několik teras a vkusně zařízené interiéry. V lázeňském centru A.SPA si můžete dopřát regeneraci a ošetření celého těla s využitím tradičních procedur i moderních metod.
Centrum letoviska Oia je v dosahu 15 minut chůze, pláže jsou vzdáleny 3 kilometry. Z bezpečnostních důvodů není povoleno ubytování dětí mladších 13 let.

VYBAVENÍ
- venkovní bazén s pool barem, lehátky a slunečníky
- restaurace, kavárna, bar, vinotéka
- butik
- wellness s vnitřním bazénem
- fitness

UBYTOVÁNÍ
klimatizované suity, koupelna s WC, vysoušeč vlasů, koupací pláště, pantofle, obývací část s pohovkou a psacím stolem, SAT/TV, telefon, wifi, dokovací stanice na iPod, trezor velikosti laptopu, minibar, kávovar Nespresso, terasa s výhledem na kalderu

STRAVOVÁNÍ
snídaně formou bufetu

VÝHODY
- **v ceně transfery do/z hotelu taxíkem**
- nádherné výhledy na moře
- lehátka se slunečníky u bazénu bez poplatku
- plážové osušky

Aktuální ceny včetně slev na **www.greece-tours.cz**

ANTINEA SUITES HOTEL & SPA 4*

Jeden z nejlepších hotelů v Kamari je postavený ve stylu tradiční kykladské architektury ve svahu nad letoviskem, přímo pod úpatím pohoří Mesa Vouno. Nabízí nádherný výhled na moře a celé letovisko. Na pláž s tmavým pískem, vzdálenou 400 metrů, dojdete procházkou klidnější částí Kamari asi za 10 minut.

VYBAVENÍ
- dva sladkovodní bazény a venkovní jacuzzi
- restaurace, à la carte restaurace, pool a snack bar
- lobby s internetovým připojením
- fitness centrum, kosmetické služby
- wellness se saunou a vnitřní jacuzzi

UBYTOVÁNÍ
klimatizované dvoulůžkové a třílůžkové pokoje, koupelna s WC, vysoušeč vlasů, koupací pláště a pantofle, SAT/TV, rádio, telefon, wifi, lednička, trezor, balkón nebo terasa

STRAVOVÁNÍ
snídaně formou bufetu, možnost dokoupení večeří

VÝHODY
- pěkná poloha s nádhernými výhledy
- pohodlná lehátka, slunečníky a osušky u bazénu bez poplatku
- junior suity s vlastním bazénem nebo jacuzzi
- možnost ubytování rodin s dětmi
- dětské postýlky bez poplatku
- na vyžádání hlídání dětí za poplatek

Aktuální ceny včetně slev na **www.greece-tours.cz**

SAN ANTONIO 5*

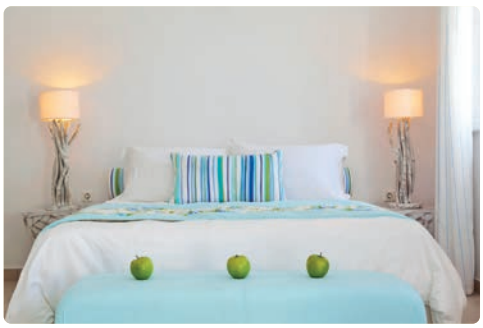

Romantický hotel vybudovaný na skále v oblasti mezi městečky Oia a Imerovigli nabízí úchvatné výhledy na moře a scenérie protější kaldery. Díky úrovni služeb a architektonickému ztvárnění byl hotel zařazen do Small Luxury Hotels of the World. Nachází se asi 5 kilometrů od hlavního města Thira. Pláže jsou vzdáleny asi 3 kilometry. Z bezpečnostních důvodů není povoleno ubytování dětí mladších 13 let.

VYBAVENÍ
- infinity bazén se sluneční terasou
- lounge bar, restaurace
- wellness

UBYTOVÁNÍ
klimatizované dvoulůžkové pokoje, koupelna se sprchou a WC, vysoušeč vlasů, koupací pláště a pantofle, minibar, SAT/TV, CD přehrávač, telefon, wifi, trezor velikosti laptopu

STRAVOVÁNÍ
snídaně formou bufetu

VÝHODY
- **v ceně transfery do/z hotelu taxíkem**
- lehátka a slunečníky u bazénu bez poplatku
- ideální podmínky pro svatební cesty
- wifi

Aktuální ceny včetně slev na **www.greece-tours.cz**

CHROMATA 5*

Bělostný boutique hotel se nachází v klidném městečku Imerovigli, jen 3 kilometry od hlavního města ostrova. Je situovaný na klidném místě na jednom z nejvyšších vrcholů Imerovigli a nabízí kromě úžasných výhledů na Egejské moře také servis na vysoké úrovni. Díky tomu je také zařazen do Small Luxury Hotels of the World. Pláže jsou vzdáleny asi 3 kilometry. Z bezpečnostních důvodů není povoleno ubytování dětí mladších 13 let.

VYBAVENÍ
- infinity bazén se sluneční terasou a jacuzzi
- Chromata restaurace, lounge restaurace
- sushi restaurace, koktejl bar, pool bar
- internetový kout
- na recepci lze objednat různé služby včetně masáží a zapůjčení auta

UBYTOVÁNÍ
klimatizované dvoulůžkové pokoje a suity, koupelna s WC, vysoušeč vlasů, koupací pláště a pantofle, SAT/TV, telefon, wifi, trezor velikosti laptopu, dokovací stanice na iPod, minibar, kávovar Nespresso, terasa

STRAVOVÁNÍ
snídaně formou bufetu

VÝHODY
- **v ceně transfery do/z hotelu taxíkem**
- hotel s okouzlujícími výhledy na výjimečném místě
- ideální ro svatební cesty
- lehátka se slunečníky a osušky u bazénu bez poplatku
- wifi

Aktuální ceny včetně slev na **www.greece-tours.cz**

Základní informace

Mapa celého Řecka 2–3

Teploty ■ vody a ■ vzduchu ve °C

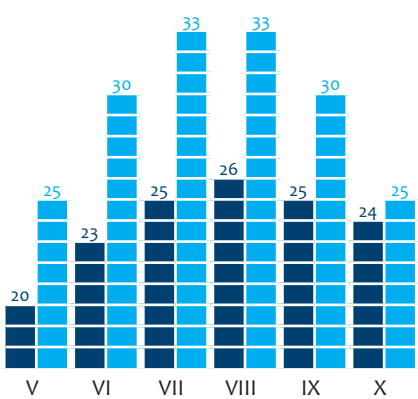

Vzdálenost z České republiky

Vzdušná vzdálenost Praha–Mykonos je asi **1651 km.**
Doprava: Letecky do Athén s přestupem na vnitrostátní linku Athény–Mykonos. Průměrná doba letu je **2 hodiny 30 minut** do Athén a přibližně **40 minut** na Mykonos.

Doprava

Na ostrově je velmi dobře organizovaná místní autobusová doprava a hustá síť půjčoven motorek a automobilů. Pravidelné lodní spojení má Mykonos s Pireem, Rafinou a okolními ostrovy. Z Mykonosu je pravidelné lodní spojení i na okolní kykladské ostrovy jako Santorini, Naxos, Paros, Amorgos nebo Andros. Jen z Mykonosu se můžete dostat na ostrov Délos s unikátním archeologickým areálem.

Mykonos

Malý Mykonos s rozlohou jen 88 km², kdysi chudý skalnatý ostrov, se s rozvojem turistického ruchu postupně stal věhlasným místem. Kosmopolitní návštěvníci včetně světových celebrit sem připlouvají na svých jachtách nejen za relaxací, ale především za zábavou. Mykonos nemá typická turistická letoviska jako větší ostrovy, hotely jsou vybudovány podél úžasných pláží s dobrou infrastrukturou. Centrem všeho dění je rušné hlavní město, kam se večer sjíždějí turisté z celého ostrova. Ubytovací kapacity Mykonosu jsou poměrně omezené, s čímž souvisí i ceny, zpravidla vyšší, než je v jiných oblastech Řecka.

Proč navštívit Mykonos?

Má skutečně nádherné pláže a moře tak modré až se tají dech. Tradiční ráz ostrova s malebnými, oslnivě bílými stavbami, místní obyvatelé pečlivě udržují. Nestaví se tu vysokopodlažní budovy, pouze nízké domky s barevnými okenicemi. Kromě moře si návštěvníci mohou užívat i celodenní zábavu.

Tip

Délos

Pouze z ostrova Mykonos je lodní spojení na ostrov Délos, rodiště Apollóna a Artemidy. Posvátný ostrov antického Řecka byl kdysi centrem celého souostroví Kyklady. Rozsáhlý archeologický areál na Délosu rozhodně stojí za zhlédnutí. Mezi nejobdivovanější patří zejména Lví terasa, cenné mozaiky a Apollónova svatyně. Ostrůvek o rozloze 3,6 km² není osídlený, kromě archeologického areálu je tu jen muzeum s malou prodejnou upomínkových předmětů.

Tip

Paraportiani

Mezi nejznámější ukázky tradiční kykladské architektury patří bělostný chrám Paraportiani v hlavním městě. Jedná se v podstatě o soubor několika menších pravoslavných kostelíků, postavených v různých úrovních. Počet kostelů, půvabných kostelíků a kapliček, rozesetých po celém Mykonosu, je udivující. Jen v hlavním městě jich napočítáte asi 80, někdy stojí i několik kostelíků vedle sebe v řadě. Aktuálně je na ostrově téměř 700 obdobných staveb a další stále přibývají. Často si je budují rodiny třeba v souvislosti s významnější událostí nebo jako poděkování za vyslyšení svých přání.

Více informací na

GRECOTEL MYKONOS BLU 5*

Nádherný hotel známého řetězce Grecotel je vystavěný terasovitě v tradičním kykladském stylu s využitím místních materiálů, zejména kamene, v kombinaci se dřevem a kovem. Komplex se nachází přímo u písčité pláže Psarou s průzračně čistým mořem, na pláž Platis Gialos lze dojít za 10 minut. Spojení s hlavním městem, vzdáleným jen 3,5 kilometru, zajišťuje autobusová doprava. Wellness centrum Elixir nabízí řadu kosmetických a relaxačních lázeňských procedur včetně masáží.

VYBAVENÍ
- velký infinity bazén s mořskou vodou, několik sdílených bazénů
- à la carte restaurace Aegean Poets, brasserie L'Archipel u bazénu
- hlavní a plážový bar
- lekce jógy, jogging
- možnost zajištění lodních výletů nebo pronájem jachet
- Elixir Spa
- herna

UBYTOVÁNÍ
klimatizované dvoulůžkové bungalovy s možností přistýlky pro dítě, koupelna s WC, vysoušeč vlasů, koupací pláště a pantofle, LCD SAT/TV, hudební kanál, rádio, telefon, wifi, trezor, minibar, vybavení pro přípravu kávy a čaje, balkón nebo terasa

STRAVOVÁNÍ
snídaně formou bohatého bufetu, možnost dokoupení večeří formou à la carte

VÝHODY
- romanticky zařízený hotel s krásnou polohou u pláže
- lehátka s měkkými matracemi a slunečníky u bazénu i na pláži bez poplatku
- plážové osušky, na pláži sprchy a převlékárny
- plážový servis
- fitness centrum a sauna bez poplatku
- nabídka ubytování v suitách a vilách se soukromými bazény
- poblíž hotelu vodní sporty, potápění a jízdy na koních
- na vyžádání dětské postýlky, židličky, ohřívače lahví, sterilizátory, nočníky, WC redukce, stupátka, vaničky, kočárky i monitory
- v červenci a srpnu programy pro děti od 4 do 12 let

Aktuální ceny včetně slev na **www.greece-tours.cz**

MYCONIAN IMPERIAL 5*

Terasovitě postavený resort nad nádhernou písečnou pláží spojuje prvky klasické řecké a ostrovní architektury. Nabízí panoramatické výhledy na záliv Elia a okolní scenérie. Díky špičkové úrovni služeb se řadí do skupiny The Leading Hotels of the World. Hotel zajišťuje několikrát denně autobusovou dopravu do 12 kilometrů vzdáleného hlavního města ostrova. Hotelové wellness nabízí řadu masáží, relaxačních, lázeňských a kosmetických procedur s využitím přírodních zdrojů jako jsou mořské řasy a bylinné oleje.

VYBAVENÍ
- dva bazény s mořskou vodou, jacuzzi a dětský bazén
- restaurace, sushi bar, à la carte restaurace a několik barů
- fitness centrum
- hřiště pro děti, herna, možnost hlídání dětí
- vodní sporty včetně školy potápění
- wellness
- butik s nabídkou oděvů a doplňků od předních řeckých designerů
- nabídka pronájmu aut

UBYTOVÁNÍ
klimatizované dvoulůžkové pokoje, koupelna s WC, vysoušeč vlasů, koupací pláště a pantofle, plážové osušky, SAT/TV, telefon, wifi, trezor, minibar, balkón nebo terasa

STRAVOVÁNÍ
snídaně formou bufetu, možnost dokoupení večeří

VÝHODY
- resort s krásnou polohou u pláže
- lehátka s měkkými matracemi, slunečníky a plážové osušky u bazénu i na pláži bez poplatku
- hlídání dětí za poplatek
- nabídka ubytování v suitách se sdílenými a soukromými bazény nebo jacuzzi
- možnost pronájmu kol

Aktuální ceny včetně slev na **www.greece-tours.cz**

DE.LIGHT MYKONOS BOUTIQUE HOTEL & SPA 4*

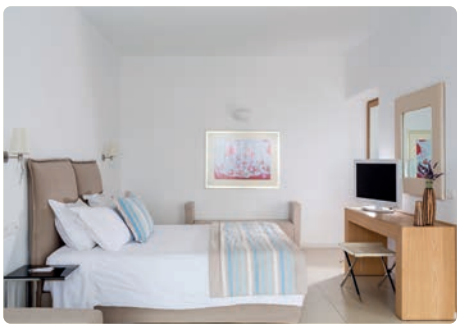

Moderní hotelový komplex u pěkné písčité pláže v zátoce Agios Ioannis, vzdálené asi 350 metrů. Nabízí relaxaci v prostředí s krásnými přírodními scenériemi a výhledem na posvátný ostrov Délos. Luxusní wellness zajišťuje tradiční i terapeutické masáže, kosmetické služby, péči o vlasy, manikúru a pedikúru. Vzhledem k architektonickému řešení není povolen pobyt dětí do 13 let. Resort je součástí Small Luxury Hotels of the World.

VYBAVENÍ
- velký sladkovodní bazén s výhledem na moře, sluneční terasa
- restaurace Authentic, pool & lounge bar
- wellness

UBYTOVÁNÍ
klimatizované, komfortně zařízené dvoulůžkové suity, koupelna se sprchou nebo vanou, WC, vysoušeč vlasů, koupací pláště a pantofle, SAT/TV, DVD, rádio, wifi, telefon, minibar, trezor velikosti laptopu, balkón nebo terasa

STRAVOVÁNÍ
snídaně formou à la carte a bufetu

VÝHODY
- lehátka, slunečníky a osušky u bazénu i na pláži bez poplatku
- orientace všech suit směrem k moři
- ideální pro romantickou dovolenou
- boutique hotel
- nabídka suit s privátními bazény
- pokoje uzpůsobené alergikům
- wifi

Aktuální ceny včetně slev na **www.greece-tours.cz**

PIETRA E MARE 4*

Tradiční ostrovní hotel je situován na jihovýchodě ostrova v místě s panoramatickým výhledem. Jeho poloha zajišťuje výhled na moře téměř ze všech pokojů. Nachází se asi 2 minuty od pláže Kalo Livadi a nabízí ideální podmínky pro klienty, kteří touží po klidné relaxaci. Hotel je zařízený minimalisticky v souladu s kykladským stylem. Díky úrovni svých služeb je členem Small Luxury Hotels of the World. Pro spojení s hlavním městem ostrova, vzdáleným 12 kilometrů, lze využít autobusovou dopravu.

VYBAVENÍ
- bazén se sluneční terasou, pool barem a pohodlnými lehátky king size
- à la carte restaurace
- nabídka relaxačních masáží
- malá kaple

UBYTOVÁNÍ
dvoulůžkové pokoje s individuálně ovládanou klimatizací, koupelna s WC, vysoušeč vlasů, koupací pláště a pantofle, SAT/TV, telefon, dokovací stanice, vysokorychlostní wifi, minibar, trezor, balkón nebo terasa, na vyžádání DVD přehrávač

STRAVOVÁNÍ
snídaně formou bufetu

VÝHODY
- výhled na moře téměř ze všech pokojů
- slunečníky, lehátka a osušky u bazénu bez poplatku
- relaxační sítě mezi palmami
- nabídka ubytování v suitách s venkovním jacuzzi
- wifi

Aktuální ceny včetně slev na **www.greece-tours.cz**

Základní informace

Mapa celého Řecka 2–3

Teploty ■ vody a ■ vzduchu ve °C

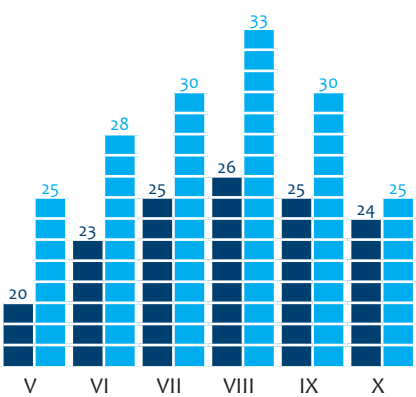

Vzdálenost z České republiky

Vzdušná vzdálenost Praha–Paros je asi **1700 km.**
Doprava: Letecky do Athén s přestupem na místní linku Athény–Paros. Průměrná doba letu je **2 hodiny a 30 minut** do Athén a přibližně **30 minut** na Paros.

Doprava

Na Parosu lze využít místní autobusovou linku, popřípadě pronajaté auto či motorku. Příjemná je také přeprava na vzdálenější pláže lodními taxíky.
Paros má pravidelné lodní spojení s Pireem a Rafinou.
Pobyt na ostrově je ideální příležitostí podniknout lodní výlet na okolní ostrovy Antiparos, Naxos, Ios, Mykonos, Santorini nebo Syros. Stačí vybrat si trasu v cestovní kanceláři u přístavu hlavního města a zarezervovat lodní lístky.

Paros

Poklidný Paros s rozlohou 186 km² je třetím největším ostrovem souostroví Kyklady, celoročně tu v tradičních vesnicích tvořených oslnivě bílými domky s modrými okenicemi a malebnými kostelíky žije přes deset tisíc obyvatel. Ostrov si postupně získal téměř stejnou popularitu jako kosmopolitní Mykonos. Má také podobné členité pobřeží s písečnými i skalnatými plážemi, exotické scenérie a velmi příjemné klima. Do přístavu v hlavním městě připlouvají po celou sezónu denně turisté z Athén i okolních ostrovů.

Proč navštívit Paros?

Přes vzrůstající oblibu není ještě tento ostrov v samém centru Kyklad zahlcen masovou turistikou, takže tu lze prožít klidnou dovolenou. Přes den se můžete kromě pohodové relaxace na plážích věnovat vodním sportům, ideální podmínky tu jsou zejména pro surfování. Večer se nabízí procházky v romantických úzkých uličkách nebo posezení v tavernách s mořskými specialitami přímo u pláže.

Tip

Naoussa

Naoussa je považována za jeden z nejmalebnějších přírodních přístavů nejen Parosu, ale celého Egejského moře. Je tu řada zachovalých jednopatrových domů, jejichž obyvatelé pečlivě udržují tradiční ostrovní styl. Domky byly v minulosti stavěné v úzkých uličkách těsně vedle sebe kvůli ochraně před větrem, ale i před vpády pirátů.
Pobřežní promenádu Naoussy lemují taverny, které nabízejí speciality z čerstvých ryb a plodů moře. Místní rybáři je denně zásobují svými úlovky a jako prádlo rozvěšují na šňůry velké chobotnice. Z Naoussy se můžete lodními taxíky dopravit na nejlepší pláže v severní části ostrova. Mezi nejznámější patří Kolymbithres, v překladu křtitelnice. Pláž s jemným pískem a křišťálově průzračnou vodou tu dělí obrovské balvany na malé soukromé pláže.

Zajímavost

Antiparos

Na protější ostrůvek s rozlohou jen 38 km² odplouvají lodě z parského přístavu Punta několikrát denně. Nechejte pronajaté auto v přístavu a vydejte se lodí na malebný Antiparos. V tradiční taverně na pobřeží vás příjemně překvapí voňavé speciality a skvělé místní víno.

Více informací na

Volejte 724 241 584 | Pište info@greece-tours.cz

GREECE TOURS

ARCHIPELAGOS RESORT 5*

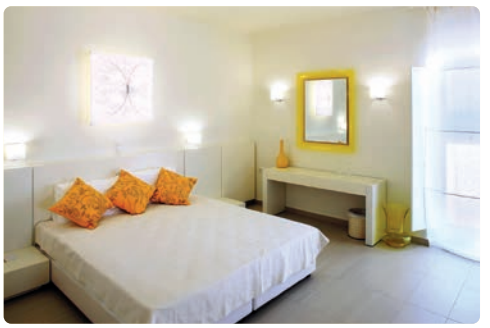

Moderní boutique hotel se nachází v klidné oblasti Agia Irini na západní části ostrova, asi 700 metrů od pláže a 5 kilometrů od městečka Parikia. Tvoří ho jednopatrové stavby v tradičním kykladském stylu a nabízí ubytování v luxusních suitách a rodinných vilkách. Díky poloze v mírném svahu poskytuje nádherné výhledy na Egejské moře. Milovníky dobré kuchyně jistě zaujme Archipelagos gurmetská restaurace, zaměřující se na tradiční středomořskou kuchyni a kvalitní vína.

VYBAVENÍ
- velký bazén s dětským bazénem
- restaurace Archipelagos, snack bar, pool bar a kavárna
- fitness centrum, sauna, jacuzzi
- tenisové kurty, hřiště na volejbal a basketbal
- na vyžádání masáže, manikúra, pedikúra a kadeřník
- minimarket, internetový kout
- možnost pronájmu auta

UBYTOVÁNÍ
klimatizované dvoulůžkové pokoje s možností přistýlky, koupelna s WC, vysoušeč vlasů, koupací pláště a pantofle, SAT/TV, hudební kanál, telefon, minibar/lednička, základní kuchyňské vybavení včetně varné desky, wifi, trezor, balkón nebo terasa

STRAVOVÁNÍ
snídaně formou bufetu, možnost dokoupení večeří

VÝHODY
- ubytování vysokého standardu v ostrovním stylu
- lehátka, slunečníky a plážové osušky u bazénu bez poplatku
- pro rodiny možnost ubytování v suitách a rodinných vilkách s kuchyňským koutem
- hlídání dětí za poplatek
- bezbariérové přístupy
- zajištění výletů po ostrově
- možnost kitesurfingu na blízké pláži Pounta Beach
- wifi

Aktuální ceny včetně slev na **www.greece-tours.cz**

SAINT ANDREA RESORT 4*

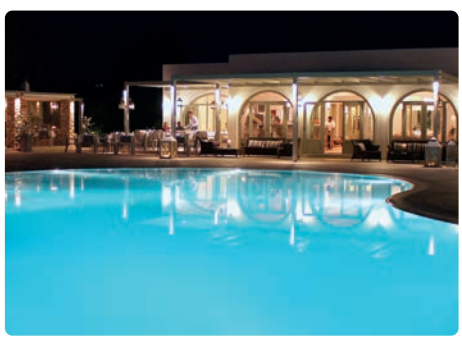

Hotelový komplex vystavěný v tradičním stylu s výhledem na známou pláž Kolymbithres. Nabízí klid a příjemnou atmosféru spolu s vysokým standardem služeb i pro náročné klienty.
Nachází se v docházkové vzdálenosti od centra letoviska Naoussa, necelé dva kilometry od písčité pláže.

VYBAVENÍ
- bazén tvaru laguny se sluneční terasou
- à la carte restaurace, pool bar
- možnost masáží

UBYTOVÁNÍ
klimatizované dvoulůžkové pokoje, koupelna s WC, vysoušeč vlasů, koupací pláště, pantofle, SAT/TV, wifi, trezor, DVD, kávovar, minibar/lednička, balkón nebo terasa

STRAVOVÁNÍ
snídaně formou bufetu, možnost dokoupení večeří

VÝHODY
- ubytování s krásnými výhledy
- lehátka, slunečníky a osušky u bazénu bez poplatku
- mezonety a suity
- bezbariérové pokoje
- dětská postýlka bez poplatku
- hlídání dětí na vyžádání
- na pláži Kolymbithres možnost vodních sportů
- wifi

Aktuální ceny včetně slev na **www.greece-tours.cz**

Základní informace

Mapa celého Řecka 2–3

Teploty ■ vody a ■ vzduchu ve °C

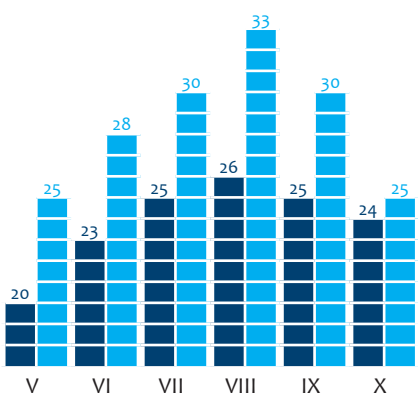

Vzdálenost z České republiky

Vzdušná vzdálenost Praha–Naxos je asi **1700 km**.
Doprava: Letecky do Athén s přestupem na vnitrostátní linku Athény–Naxos. Průměrná doba letu je **2 hodiny 30 minut** do Athén a přibližně **35 minut** na Naxos.

Doprava

Pro poznání ostrova lze kromě organizovaných výletů využít poměrně levnou místní autobusovou dopravu, popřípadě si pronajmout auto, motocykl nebo kolo. Pravidelné lodní spojení má Naxos s Pireem, Rafinou a okolními ostrovy. Naxos je také významnou lodní křižovatkou Egejského moře a ideálním výchozím místem pro poznávání okolních kykladských ostrovů jako Santorini, Paros, Syros, Mykonos nebo Ios.

Naxos

Naxos je s rozlohou 429 km² největším kykladským ostrovem, celoročně tu žije více než 18 tisíc obyvatel. Jeho dominantu tvoří Portara – mramorový portál Apollónova chrámu z 6. stol. př. n. l. Monumentální stavba ohromuje všechny připlouvající návštěvníky. Z antiky je Naxos známý jako centrum kykladské kultury, ve středověku byl významným obchodním místem, vyvážel se odtud zejména mramor. Dnes je Naxos díky svému nespornému půvabu stále atraktivnějším turistickým cílem.

Proč navštívit ostrov Naxos?

Především kvůli rozmanité přírodě, příznivému klimatu a nádherným plážím na západním pobřeží ostrova – Agia Anna, Agios Prokopios, Alyko, Orkos a Agios Georgios. Milovníci vodních sportů, především windsurfingu a kitingu, využívají skvělé podmínky na pobřeží jižně od hlavního města. Na své si tu přijdou i příznivci nudismu, který je tolerován na pláži Plaka. Klidnou relaxaci lze spojit s cyklistickými túrami.

Tip

Metropole ostrova – Chora

Hlavním přístavem a správním střediskem ostrova je rušné městečko Chora na západě ostrova. Pěkná promenáda s palmami ožívá hlavně v podvečer, kdy se kavárny a taverny zaplní místními i turisty. Ostrovní městečko vystavěné ve svahu má příjemnou prázdninovou atmosféru. Domky s rozkvetlými dvorky se šplhají kolem strmých ulic s tajemnými průchody až k vršku nad městem, kde se nachází překvapivě bohaté muzeum. Jeho prostory doslova překypují sbírkami, které jsou neustále doplňovány o nové exponáty z místních nalezišť.

Zajímavost

Proměnlivý a úrodný Naxos

Ostrov má neuvěřitelně proměnlivou přírodu. Od severu k jihu je prostoupen mohutným horským pásmem s nejvyšším vrcholem Kykladského souostroví – horou Za s výškou 999 metrů n.m. Díky zimním srážkám v okolí horského pásma má Naxos na rozdíl od okolních ostrovů dostatek vody a tím i zeleně. Je považován za nejúrodnější řecký ostrov. Svahy jsou porostlé vinnou révou, v údolích rostou ovocné stromy a staleté olivovníky a obecně se tu daří téměř všem zemědělským plodinám. Vyhlášené brambory z Naxosu se dokonce vyváží i do pevninského Řecka.

Více informací na

MITOS SUITES 4*

Malý komplex Mitos Suites, postavený v tradičním kykladském stylu, nabízí ubytování v několika různých luxusních suitách, dispozičně vždy trochu odlišných. Jedna z nejkrásnějších pláží ostrova, Agios Prokopios s hrubším pískem, se nachází ve vzdálenosti 400 metrů.
Komplex je situovaný poblíž hlavního města ostrova, kam je zajištěna doprava linkovým autobusem.

VYBAVENÍ
- velký centrální bazén s hydromasáží a dětský bazén
- sluneční terasa s lehátky a slunečníky zastřešená patiem
- pool bar s výhledem na moře
- zahrada s dětským hřištěm
- možnost relaxačních a kosmetických procedur
- jacuzzi

UBYTOVÁNÍ
klimatizované, komfortně zařízené suity pro 2–5 osob, obývací pokoj a oddělená ložnice, koupelna s WC, vysoušeč vlasů, koupací pláště a pantofle, SAT/TV, wifi, telefon, minibar, kávovar, trezor, balkón nebo terasa

STRAVOVÁNÍ
bohaté snídaně s nabídkou místních čerstvých produktů

VÝHODY
- lehátka, slunečníky a osušky u bazénu bez poplatku
- rodinné suity s přistýlkami až pro 3 děti
- možnost ubytování v deluxe suitách s venkovním jacuzzi
- animační programy pro děti, na vyžádání hlídání dětí, hračky k zapůjčení
- wifi

Aktuální ceny včetně slev na **www.greece-tours.cz**

NAXOS RESORT BEACH HOTEL 3*

Příjemný hotelový komplex se nachází na okraji města Naxos, jen 20 metrů od dlouhé písčité pláže Agios Georgios se zlatavým pískem. Resort nízkopodlažních domků byl vybudovaný v místním kykladském stylu s využitím kamene. Autobusové nádraží, odkud je zajišťována doprava na nejhezčí místa ostrova, je v dosahu 200 metrů.

VYBAVENÍ
- dlouhá písčitá pláž u hotelu
- bazén a dětský bazén
- venkovní jacuzzi
- vnitřní i venkovní restaurace a bary
- kadeřnictví, kosmetika
- konferenční místnost
- fitness centrum, sauna, masáže

UBYTOVÁNÍ
klimatizované dvoulůžkové pokoje s možností přistýlky, koupelna s WC, vysoušeč vlasů, SAT/TV, rádio, telefon, lednička, trezor, vybavení pro přípravu kávy a čaje, balkón nebo terasa

STRAVOVÁNÍ
snídaně formou bufetu, možnost dokoupení večeří

VÝHODY
- klidné místo přímo u pláže
- lehátka, slunečníky a plážové osušky u bazénu bez poplatku
- wellness a masáže
- dětské postýlky a židličky
- možnost ubytování v rodinných pokojích
- wifi

Aktuální ceny včetně slev na **www.greece-tours.cz**

Základní informace

Mapa celého Řecka 2–3

Teploty ■ vody a ■ vzduchu ve °C

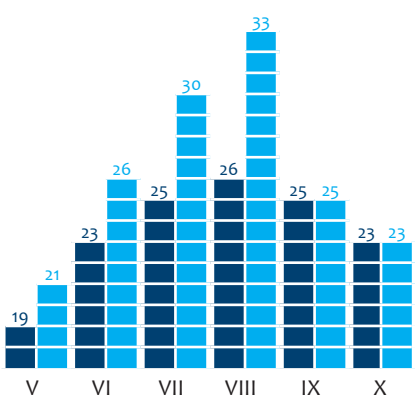

Vzdálenost z České republiky

Vzdušná vzdálenost Praha–Araxos je asi **1750 km**, průměrná doba letu je **2 hodiny 35 minut.**
Vzdušná vzdálenost Praha–Kalamata je asi **1800 km**, průměrná doba letu je **2 hodiny 45 minut.**
Vzdušná vzdálenost Praha–Athény je **1540 km**, průměrná doba letu je **2 hodiny 30 minut**, let z Athén do Kalamaty trvá asi **50 minut.**

Transfery a doprava

Z Athén se můžete do hotelu přepravit taxíkem nebo pronajatým autem, přistaveným na letišti v Athénách, kalkulaci poskytneme na vyžádání.

Peloponés

Poloostrov Peloponés, kde žije přes milion obyvatel, byl od pevniny uměle oddělen Korintským průplavem v roce 1893. Má většinou písečné pláže a nádhernou, i když místy drsnou přírodu s vysokým zalesněným pohořím. Prosluněné svahy jsou porostlé vinnou révou, z níž se po staletí vyrábí špičková vína. V úrodných nížinách, lemovaných vznešenými cypřiši, se kromě typických olivovníků skvěle daří citrusům, fíkovníkům a dalším ovocným stromům.

Proč navštívit Peloponés?

S poloostrovem, osídleným od prehistorických dob, je spojena většina řeckých mýtů. Podle legendy byl Peloponés pojmenovaný po králi Pelopovi, zakladateli Olympijských her. Sídlily tu nejmocnější starověké státy – Sparta, Korint a Argos. Z tohoto období se na Peloponésu zachovala řada unikátních památek jako nádherný areál starověké Olympie, dodnes využívané divadlo v Epidauru nebo impozantní Lví brána v Mykénách. Peloponés má prostě jedinečnou atmosféru pravého Řecka.

Tip

Golf na Peloponésu

Jihozápad Peloponesu je nádherná oblast Řecka, dosud nedotčená masovou turistikou. A právě zde byla vybudována dvě 18jamková golfová hřiště s nádhernými scenériemi a výhledy na moře. Golfová hřiště The Dunes Course a The Bay Course se řadí mezi nejlepší v Evropě a nabízí vynikající podmínky od března do listopadu.

Tip

Kyllini

Nekonečné pláže až kam oko dohlédne, svěží zeleň, světlý jemný písek a křišťálově čisté moře. To jsou hlavní přednosti pobřeží západního Peloponésu s širokými písečnými plážemi a exotickou zelení. Malá obec Kyllini s přístavem patří do kraje Ileia, její název je díky léčivým pramenům zmiňován již od starověku. V zalesněné okolní krajině poblíž Kyllini byly nalezeny zbytky antických lázní. Písečná pláž v Kyllini získává každoročně Modrou vlajku za čistotu vody.

Více informací na

Volejte 724 241 584 | Pište info@greece-tours.cz

GREECE TOURS

THE WESTIN RESORT COSTA NAVARINO 5*

Velmi pěkný komplex nízkopodlažních budov, vystavěný v tradičním stylu z místních materiálů v přírodních tónech je součástí resortu Costa Navarino. Nachází se přímo u dlouhé písečné pláže asi 45 kilometrů od letiště ve městě Kalamata. Resort je obklopený zahradou s kvetoucími keři a voňavými středomořskými bylinkami. Exkluzivní lázeňské centrum Anazoe Spa nabízí na ploše 4000 m² široký výběr speciálních léčebných procedur k celkové relaxaci, revitalizaci a omlazení, včetně thalassoterapie a masáží.

VYBAVENÍ
- dva sladkovodní bazény, vnitřní vyhřívaný bazén
- dětský bazén se skluzavkami, aquapark se třemi moderními tobogány
- hlavní restaurace Morias, italská restaurace, taverna na pláži, tradiční kavárna
- několik barů
- WestinWORKOUT® fitness studio
- RunWESTIN™ běžecké trasy na 5 a 8 kilometrů v krásné oblasti Messinia
- vodní sporty
- široké sportovní aktivity v rámci areálu Costa Navarino
- wellness

UBYTOVÁNÍ
dvoulůžkové klimatizované pokoje s rozkládací pohovkou pro třetí osobu, koupelna s vanou i sprchou, WC, vysoušeč vlasů, koupací pláště, pantofle, SAT/TV, rádio, telefon, wifi, trezor, minibar, vybavení pro přípravu kávy a čaje, balkón nebo terasa

STRAVOVÁNÍ
snídaně formou bufetu, možnost dokoupení večeří

VÝHODY
- luxusní ubytování v oblasti s neporušenou přírodou
- lehátka, slunečníky a plážové osušky u bazénů i na pláži bez poplatku
- v rámci resortu bohatá nabídka sportovních aktivit
- tenis, bowling, cykloturistika, potápění, lezectví, turistika
- možnost hlídání dětí, fotbalový kemp FC Bayern pro děti od 6 do 14 let
- bezbariérové ubytování
- klub pro děti od 4 měsíců do 12 let
- propojené pokoje a suity pro rodiny s dětmi
- dětský aquapark s tobogány, hřiště a herny
- dvě 18jamková golfová hřiště v dosahu, zázemí golfového klubu

Aktuální ceny včetně slev na **www.greece-tours.cz**

THE ROMANOS, A LUXURY COLLECTION RESORT 5*

Luxusní resort komplexu Costa Navarino se rozkládá u písečné pláže ve velké udržované zahradě se vzrostlými stromy a kvetoucími keři. Nabízí ubytování na vysoké úrovni včetně suit a soukromých vil s využitím všech nabídek resortu. Kromě lázeňského centra Anazoe Spa je to celá škála kulturních, volnočasových a sportovních aktivit včetně golfu na dvou hřištích, která patří mezi nejlepší v Evropě. Restaurace s mezinárodní i místní kuchyní využívají kvalitní místní suroviny.

VYBAVENÍ
- sladkovodní bazén a dětský bazén
- přístup do dvou bazénů sesterského hotelu The Westin Resort
- restaurace, taverna, à la carte restaurace, kavárna, bary
- tenisové kurty, stolní tenis, badminton, bowling
- cykloturistika, potápění, lezectví, turistika
- fitness studio a další sportovní aktivity v rámci areálu Costa Navarino
- wellness s vnitřním vyhřívaným bazénem, jacuzzi a sauna

UBYTOVÁNÍ
prostorné dvoulůžkové klimatizované pokoje s možností přistýlky, koupelna s vanou a sprchou, WC, vysoušeč vlasů, koupací pláště, pantofle, SAT/TV, telefon, wifi, trezor, minibar, vybavení pro přípravu kávy a čaje, balkón nebo terasa

STRAVOVÁNÍ
snídaně formou bufetu, možnost dokoupení večeří

VÝHODY
- luxusní ubytování v oblasti s neporušenou přírodou
- lehátka, slunečníky a plážové osušky u bazénů i na pláži bez poplatku
- v rámci resortu bohatá nabídka sportovních aktivit
- možnost hlídání dětí, fotbalový kemp FC Bayern pro děti od 6 do 14 let
- bezbariérové ubytování
- kluby pro děti od 4 měsíců do 12 let
- propojené pokoje, suity a vily pro rodiny s dětmi
- dětský aquapark s tobogány, hřiště a herny
- dvě 18jamková golfová hřiště v dosahu, zázemí golfového klubu

Aktuální ceny včetně slev na **www.greece-tours.cz**

GRECOTEL LA RIVIERA & AQUA PARK 5*

Elegantní hotel přímo u písečné pláže s pozvolným vstupem do moře, postavený ve stylu klasické antické architektury a evokující blízkost starověké Olympie. Rozkládá se podél nádherného pobřeží západního Peloponésu u obce Kyllini a je obklopený zelenou zahradou. Nabízí ideální podmínky pro pohodovou relaxaci i možnost provozování řady sportovních aktivit, včetně rozlehlého aquaparku. Elixir Thalasso Spa má thalasso bazén, jacuzzi, saunu a fitness centrum. Zajišťuje relaxační masáže a terapie včetně ayurvedy.

VYBAVENÍ
- hlavní sladkovodní bazén s kaskádami
- dva exotické bazény s mořskou vodou a jacuzzi
- dětský sladkovodní bazén s brouzdalištěm do 50 cm
- krytý bazén s mořskou vodou
- několik barů a restaurací včetně typické ouzerie a à la carte restaurací
- čtyři tenisové kurty, hřiště na plážový volejbal, basketbal
- venkovní tělocvična, stolní tenis, minifotbal, lukostřelba, šipky a boccia
- pronájem kol a cyklistické výlety
- vodní sporty včetně kurzů windsurfingu, parasailingu a plachtění
- možnost zapůjčení vodních lyží, kanoí a šlapadel
- zlatnictví, obchod se suvenýry, minimarket

UBYTOVÁNÍ
klimatizované dvoulůžkové pokoje s možností přistýlky a výhledem na moře, koupelna s WC, vysoušeč vlasů, koupací pláště, pantofle, LCD SAT/TV, rádio, telefon, wifi, trezor, malá lednička, vybavení pro přípravu kávy a čaje, balkón nebo terasa

STRAVOVÁNÍ
polopenze formou bufetu

VÝHODY
- lehátka, slunečníky a plážové osušky u bazénů i na pláži bez poplatku
- na pláži sprchy a převlékárny
- Olympia Aqua Park se spoustou vodních atrakcí
- možnost využívat vybavení a dine around celého resortu Olympia Riviera
- nabídka ubytování v rodinných pokojích nebo vilách i se soukromými bazény
- kluby pro děti od 4 do 17 let, fotbalová a modelingová akademie, taneční lekce
- na vyžádání dětské postýlky, židličky, ohřívače lahví, sterilizátory, nočníky, WC redukce, stupátka, vaničky, kočárky i monitory
- od 11 do 17 hod. zdarma jídlo a nápoje pro děti od 3 do 12 let
- možnost dietní stravy včetně bezlepkové
- wellness

Aktuální ceny včetně slev na **www.greece-tours.cz**

GRECOTEL OLYMPIA OASIS & AQUA PARK 4*

Komplex hlavní budovy, bungalovů a plážových vil se rozkládá podél nádherného písečného pobřeží západního Peloponésu u obce Kyllini. Nabízí ideální podmínky pro rodinnou dovolenou s bohatou nabídkou sportovních a zábavních aktivit včetně aquaparku s rozlohou 20.000 m². Téměř dva kilometry dlouhá pláž má pozvolný vstup do moře, vhodný i pro menší děti. Klienti mohou využívat vybavení sousedního sesterského hotelu La riviera včetně wellness centra.

VYBAVENÍ
- hlavní sladkovodní bazén
- exotický bazén s mořskou vodou
- bazén se dvěma tobogány a línou řekou
- dětský bazén s brouzdalištěm
- hlavní restaurace, à la carte a asijská restaurace
- několik barů
- TV místnost s videem, herna s elektronickými hrami
- internetový koutek, amfiteátr a malý kostelík
- tenisové kurty, stolní tenis, hřiště na plážový volejbal, basketbal
- lukostřelba, boccia, možnost vyjížďky na koních
- pronájem kol a cyklistické výlety
- vodní sporty včetně kurzů windsurfingu, parasailingu a plachtění
- butik, minimarket, zlatnictví

UBYTOVÁNÍ
klimatizované dvoulůžkové pokoje s možností přistýlky, koupelna s WC, vysoušeč vlasů, SAT/TV s hudebními kanály, rádio, trezor, telefon, lednička, balkón nebo terasa

STRAVOVÁNÍ
polopenze formou bohatého bufetu, možnost dokoupení all inclusive

VÝHODY
- lehátka, slunečníky a plážové osušky u bazénů i na pláži bez poplatku
- na pláži sprchy a převlékárny
- Olympia Aqua Park se spoustou vodních atrakcí
- minifotbal, fitness centrum, šipky a paintball
- kluby pro děti od 4 do 17 let
- na vyžádání dětské postýlky, židličky, ohřívače lahví, sterilizátory, nočníky, WC redukce, stupátka, vaničky, kočárky i monitory
- nabídka ubytování v rodinných pokojích a bungalovech nebo vilách
- animační programy
- možnost dietní stravy včetně bezlepkové
- wifi

Aktuální ceny včetně slev na **www.greece-tours.cz**

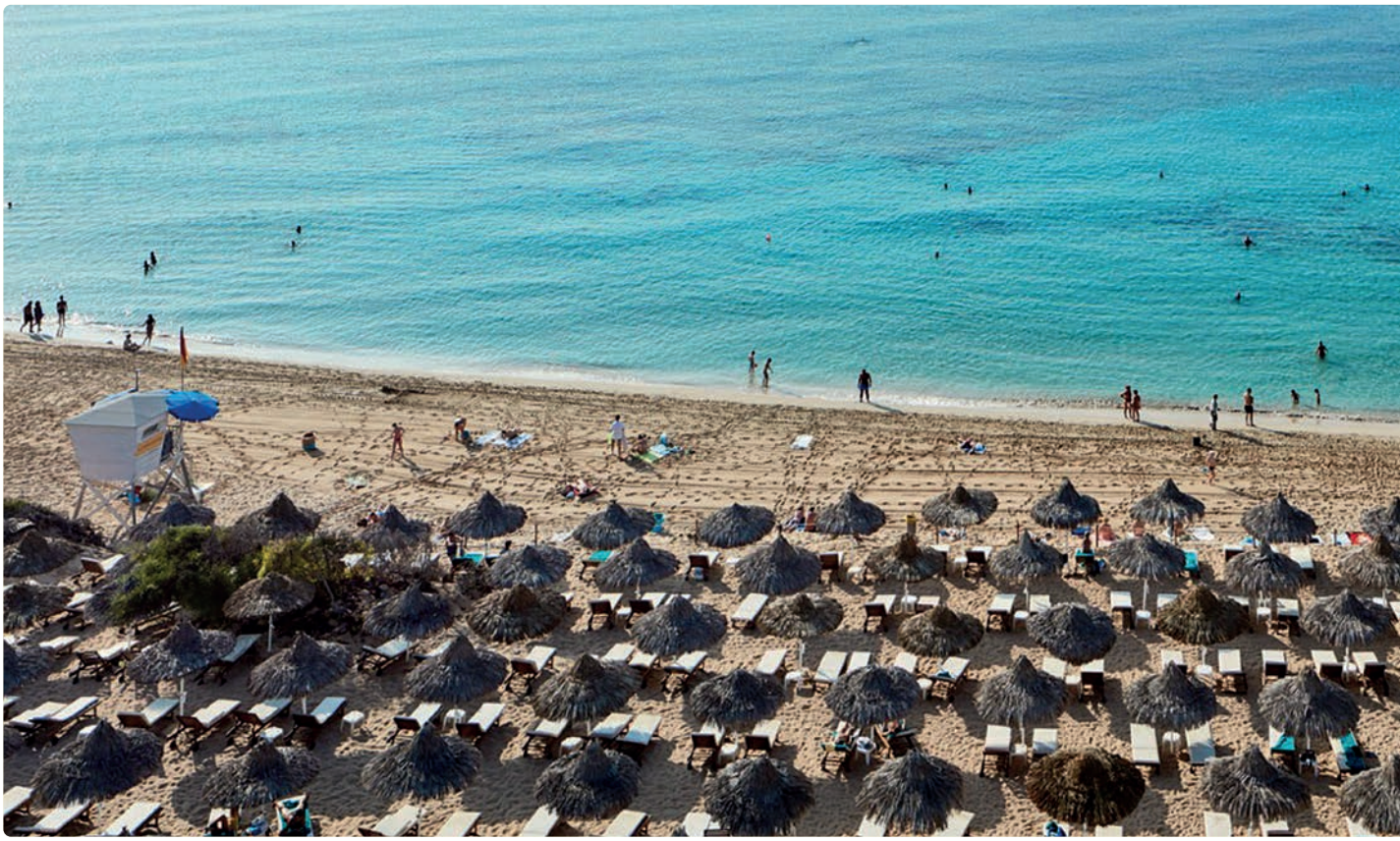

Základní informace

Mapa celého Řecka 2–3

Teploty ■ vody a ■ vzduchu ve °C

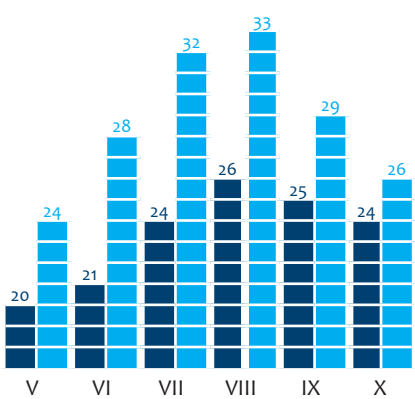

Vzdálenost z České republiky
Vzdušná vzdálenost Praha–Larnaka je **2 300 km**.
Průměrná doba letu do Larnaky je asi **3 hodiny a 25 minut**.

Doprava
Dálnice a hlavní silnice jsou kvalitní, ale pozor, jezdí se vlevo.
Můžete si půjčit auto, motorku nebo horské kolo.

Kypr

Ostrov Kypr je neuvěřitelně proměnlivý a plný kontrastů. Ve stejný den se můžete dopoledne koupat na krásných písčitých plážích a odpoledne procházet v hustých lesích pohoří Troodos až 2000 metrů nad mořem. Kypr s rozlohou 9251 km² je třetím největším ostrovem Středomoří. Od roku 1974 odděluje severní, Tureckem okupovanou část ostrova, od jižních oblastí s řeckým obyvatelstvem, demarkační čára hlídaná vojsky OSN. Kyperská republika na jihu ostrova je samostatným státem, kde většina obyvatel mluví řecky a hlásí se k pravoslavnému náboženství.

Proč navštívit právě Kypr?

Ostrov má jedinečné klima s poměrně stálým, slunečným počasím po celý rok. Místní pláže patří podle statistik k nejčistším v Evropě a moře tu má úžasnou modrou barvu. Nekonečné pláže kyperského pobřeží a nádherné přírodní scenérie tvoří ideální předpoklady pro pohodovou dovolenou. A jsou tu rovněž skvělé podmínky pro sportovní aktivity, zejména pro golf. Ostrov plný mýtů má mnoho historických památek.

Zajímavost

Pro milovníky golfu

Kypr je vzhledem ke klimatickým podmínkám ideálním místem pro golfisty. Kolem Paphosu se nachází pět dobře udržovaných golfových areálů.
Prestižní **Secret Valley Golf Club** je umístěný v zeleném údolí, obklopeném stromy, **Afrodite Hills** sousedí se stejnojmenným hotelem, vhodným i pro pobyty rodin s dětmi. **Korineum Golf and Country Club** se rozkládá na pobřeží, obklopený olivovým hájem a borovicovými lesy, **Minthis Hills Golf Club** má hřiště hratelné pro všechny výkonnostní kategorie hráčů a nejnovější areál **Elea Golf Club** je v dosahu 10 minut od centra Paphosu.

Tip

Limassol

Půvab Limassolu spočívá především ve spojení moderního života s rušným starým městem. Obchody v uličkách starého města jsou uspořádány jako za starých časů podle druhů prodávaného zboží a tržnice si udržuje svůj orientální ráz. Druhé největší město na Kypru se rozkládá podél 15 kilometrů dlouhého pobřeží, kde se návštěvníci věnují vodním sportům, nechybí vodní park s tobogány, skluzavkami a řadou dalších atrakcí. Večery můžete trávit v barech, na diskotékách nebo v typických tavernách s místními obyvateli poslouchat buzuki.

Více informací na

FOUR SEASONS 5*

Luxusní areál renomovaného hotelového řetězce s udržovanou zahradou leží u písčité pláže na východním konci Limassolu, asi 8 kilometrů od jeho centra. Hotel využívá pro větší komfort svých klientů moderní technologie. Nejexkluzivnější hotelové lázně na Kypru Shiseido Spa nabízejí unikátní rituály Shiseido Qi a luxusní řadu aromaterapií. Doporučujeme rezervaci programů před příjezdem. Letiště v Larnace je vzdáleno asi 65 kilometrů.

VYBAVENÍ
- 2 bazény, z toho jeden jen pro dospělé, dětský bazén se skluzavkou
- vnitřní vyhřívaný bazén s vířivkou, parní lázně a sauna
- několik barů a restaurací s nabídkou místní, středozemní či orientální kuchyně a rybích specialit
- kavárna, cukrárna
- fitness centrum, tenisové kurty, aerobik, stolní tenis
- široká nabídka vodních sportů včetně školy potápění
- dětské hřiště a miniklub
- kadeřnictví, několik butiků a půjčovna aut
- animační programy
- wellness

UBYTOVÁNÍ
klimatizované dvoulůžkové pokoje s možností přistýlky, koupelna a WC, vysoušeč vlasů, koupací pláště, pantofle, LCD SAT/TV, rádio, telefon, wifi, trezor velikosti laptopu, minibar, vybavení pro přípravu kávy a čaje, kávovar Nespresso

STRAVOVÁNÍ
snídaně formou bufetu, možnost dokoupení obědů a večeří

VÝHODY
- **v ceně transfer do/z hotelu taxíkem**
- písečná pláž přímo u hotelu
- luxusní ubytování a vysoký standart služeb
- lehátka a slunečníky u bazénu i na pláži bez poplatku
- fitness centrum, sauna a parní lázně zdarma
- miniklub od 7 do 13 let, dětské menu, dětské koupací pláště a pantofle, hlídání dětí
- wifi
- možnost ubytování v rodinných pokojích, suitách nebo propojených pokojích
- hotel je vhodný pro handicapované hosty

Aktuální ceny včetně slev na **www.greece-tours.cz**

GRECIAN PARK 5*

Hotelový areál obklopený nádhernou přírodou národního parku Cape Greco. Nachází se v Protarasu, v dosahu 5 minut jízdy od známé Agia Napy, kam je zajištěna autobusová doprava, a 45 minut od letiště. Poloha hotelu přímo nad jednou z nejkrásnějších pláží ostrova nabízí nádherné výhledy na moře a okolní scenérie. Vzhledem k umístění ve svažitém terénu však nedoporučujeme klientům s pohybovými problémy. Krásná písečná pláž Konnos Beach, považovaná za jednu z nejhezčích na Kypru, je vzdálena 200 metrů. Wellness centrum s vnitřním bazénem, saunou a jacuzzi poskytuje masážní i kosmetické služby.

VYBAVENÍ
- bazény ve tvaru laguny, dětský bazén
- čtyři restaurace, kavárna, čtyři bary včetně Sushi baru
- dva tenisové kurty, stolní tenis, fitness centrum, billiár, herna, video hry
- kadeřnictví a butik
- na pláži možnost vodních sportů
- v hlavní sezóně miniklub pro děti od 4 do 11 let, dětské hřiště
- denní i večerní animační programy pro děti i dospělé

UBYTOVÁNÍ
klimatizované dvoulůžkové pokoje s možností přistýlky, koupelna s WC, vysoušeč vlasů, pantofle, SAT/TV, telefon, wifi, minibar, vybavení pro přípravu kávy a čaje, trezor, balkón nebo terasa

STRAVOVÁNÍ
snídaně, možnost dokoupení obědů a večeří

VÝHODY
- **v ceně transfer do/z hotelu taxíkem**
- hotel u jedné z nejhezčích pláží na Kypru
- lehátka, slunečníky a osušky u bazénů i na pláži bez poplatku
- v přírodním parku lze podnikat turistické výpravy nebo se věnovat jízdě na koni či na kole

Aktuální ceny včetně slev na **www.greece-tours.cz**

AMATHUS BEACH 5*

Luxusní hotel zastoupený v The Leading Hotels of the World, se nachází uprostřed tropické zahrady přímo u soukromé písečné pláže o rozloze 2 000 m² a patří mezi nejlepší resorty v Limassolu. Jeho výhodou je uspořádání tak, aby poskytoval ideální podmínky jak pro romantický pobyt, tak pro rodiny s dětmi. Ubytování v moderně zařízených luxusních pokojích a suitách doplňuje wellness Amathus Spa nabízející relaxační a kosmetické služby. Součástí wellness je největší vnitřní bazén s mořskou vodou na Kypru.

VYBAVENÍ
- hlavní bazén, rodinný bazén s dvěma tobogány a dětský bazén se skluzavkou pro nejmenší, dětské hřiště
- vnitřní bazén
- čtyři restaurace, tři bary
- bezbariérové přístupy
- tenisové kurty bez poplatku, stolní tenis, venkovní šachy a video hry
- fitness centrum s kardio zónou
- jóga, pilates, vodní aerobik
- butik, klenotnictví, obchod se suvenýry, kadeřnictví

UBYTOVÁNÍ
klimatizované dvoulůžkové pokoje s možností dvou přistýlek, koupelna s WC, koupací pláště a pantofle, LCD SAT/TV, telefon, trezor, minibar, vybavení pro přípravu kávy a čaje, balkón, bez balkónu jsou pokoje s výhledem do vnitrozemí, možnost propojených pokojů

STRAVOVÁNÍ
snídaně formou bufetu, možnost dokoupení obědů a večeří

VÝHODY
- **v ceně transfer do/z hotelu taxíkem**
- hotel přímo u písečné pláže
- lehátka, slunečníky u bazénu i na pláži bez poplatku
- oddělená část pro rodiny s dětmi na pláži i u bazénu
- bezbariérové přístupy a vybavení některých pokojů
- relaxační, revitalizační a antistresové terapie, masáže
- wifi

Aktuální ceny včetně slev na **www.greece-tours.cz**

ELYSIUM 5*

Hotelový komplex vybudovaný s využitím stavebních stylů, které odkazují na bohatou historii Kypru. Kombinuje prvky řecké, římské a byzantské architektury a spolu s vzrostlými palmami působí velmi impozantně. Velká zahrada s olivovníky, mozaiky a vodní plochy umocňují pocit relaxace a pohody. Wellness centrum s vnitřním bazénem, saunou a parními lázněmi nabízí masáže a řadu dalších léčebných i kosmetických procedur. Elysium se nachází na klidném místě, asi 2 kilometry od historického centra Paphosu, přímo u soukromé písečné zátoky s pozvolným vstupem do moře.

VYBAVENÍ
- velký bazén s hydromasáží, bazén jen pro dospělé, vnitřní bazén
- dětský bazén se skluzavkou, klub a hřiště
- pět restaurací, kavárna, tři bary
- tenisové kurty, fitness centrum, pilates, aerobik, herny, billiár
- na sousední pláži možnost vodních sportů včetně potápění
- butik, klenotnictví, parfumerie a kadeřnictví
- půjčovna aut a kol

UBYTOVÁNÍ
klimatizované dvoulůžkové pokoje s možností přistýlky, koupelna, WC, vysoušeč vlasů, koupací pláště a pantofle, smart TV, usb port, telefon, wifi, minibar, vybavení pro přípravu kávy a čaje, trezor, balkón nebo terasa

STRAVOVÁNÍ
snídaně formou bufetu, možnost dokoupení obědů i večeří

VÝHODY
- **v ceně transfer do/z hotelu taxíkem**
- lehátka a slunečníky u bazénů i na pláži bez poplatku
- king size lůžka
- dětské postýlky a židličky, v některých restauracích dětské menu, ohřívače lahví a sterilizátory
- wellness centrum
- nabídka ubytování pro handicapované osoby
- možnost ubytování v rodinných suitách a studiích nebo vilách s privátními bazény

Aktuální ceny včetně slev na **www.greece-tours.cz**

Důležité informace

Doporučujeme pečlivé seznámení s informacemi k poskytovaným službám. Následující užitečná doporučení a rady přispějí k vašemu bezproblémovému pobytu a mohou také zamezit případným nedorozuměním při porovnání reality s odlišnou představou a očekáváním. Důležité informace jsou spolu s Všeobecnými smluvními podmínkami nedílnou součástí smlouvy o zájezdu.

Doprava

Všechny lety z Prahy do schengenského prostoru odbavovány z terminálu 2. Časy odletu a příletu jsou uvedeny ve vašich elektronických cestovních dokladech. Informace k odletu zasíláme e-mailem nebo SMS zprávou. K odbavení na letiště se dostavte v dostatečném předstihu, nejpozději 2 hodiny před odletem. Odbavení **na letišti v Praze** začíná 2,5 hod před odletem a **odbavovací přepážky se uzavírají 40 minut před plánovaným časem odletu**. Z České republiky odlétáte bez asistence cestovní kanceláře. Číslo odbavovací přepážky je vždy avizováno na informačních tabulích dle čísla letu uvedeného na vašich dokladech k odbavení. Pro odbavení u přepážky si, prosím, připravte platné cestovní doklady. Obdržíte zde palubní vstupenku a doklad o převzetí zavazadla. Oba doklady si uschovejte pro případnou reklamaci poškozeného nebo ztraceného zavazadla, popřípadě zpoždění letu delšího než 3 hodiny. K pasové kontrole mějte připravenou palubní vstupenku a platný cestovní doklad. K nástupu do letadla se dostavte v čase, který je uveden na palubní vstupence a na informačních tabulích. V případě rozdílů v údajích jsou závazné informace uvedené na informační tabuli.

Připlacené služby

V případě doobjednání seatingu, obzvláště míst v první řadě a míst u nouzového východu je nutno předem ověřit, zda jsou dostupná.

Děti do dvou let

Děti, které do dne návratu ze zájezdu nedovrší dva roky, cestují zdarma, hradí se za ně pouze manipulační poplatek 990 Kč. Dítě do dvou let nemá nárok na samostatné sedadlo, ale může mít bezplatné zavazadlo s váhovým limitem 10 kg a součtu délky, šířky a výšky maximálně 115 cm. Přeprava skládacího dětského kočárku je bez poplatku, kočárek se předává letištnímu personálu před nástupem do letadla. Letecké společnosti nenesou odpovědnost za případné poškození nezabalených kočárků či postýlek.

Zavazadla

Hmotnostní limity zavazadel se u jednotlivých leteckých společností liší. Pro lety Smartwings platí limit 23 kg u zapsaného zavazadla. Váhy zavazadel pro rodinu nelze sčítat, lze si připlatit zavazadlo do 32 kg anebo si přikoupit další zavazadlo do 23 kg. Z důvodu manipulace na letišti nemůže být zavazadlo těžší než 32 kg. Zavazadla označte skrytou jmenovkou s adresou, kterou vložte i dovnitř zavazadla. Případné poškození zavazadla nahlaste ihned po příletu na reklamačním oddělení příslušného letiště, ztrátu zavazadla na přepážce Lost&Found (Ztráty a Nálezy). Pro uplatnění nároku na odškodnění je nezbytné sepsání protokolu P.I.R. Bez protokolu a palubních lístků nemůže být váš případný nárok na odškodnění vyřízen. Nároky se uplatňují přímo u letecké společnosti, případně pojišťovny, nikoliv u cestovní kanceláře. V rámci zvyšování ochrany cestujících a v souladu s platnou legislativou Evropské unie provádí pracovníci bezpečnostní kontroly detekční kontroly uvnitř vybraných zapsaných zavazadel. Během tohoto procesu budou některá zavazadla otevřena a fyzicky zkontrolována na přítomnost stopových prvků po výbušninách. Postup má předejít naložení výbušných látek do nákladního prostoru letadla. Cestující si může na palubu letadla vzít **jeden kus kabinového zavazadla** o maximální hmotnosti 8 kg a rozměrech 56 x 45 x 25 cm, součet rozměrů nesmí překročit 115 cm včetně koleček a rukojetí a **jednu malou osobní tašku** (např. dámská kabelka nebo laptop, max. 3 kg a rozměry 40x30x15 cm). Do příručního zavazadla si uložte cenné a křehké věci jako fotoaparáty, notebooky, šperky, brýle, popřípadě nezbytné léky, které pravidelně užíváte apod. Na palubu letadla je zakázáno brát ostré předměty jako nože, manikúry apod. Nebezpečné předměty a tekutiny nad 100 ml v příručních zavazadlech pracovníci letištní správy zabavují bez náhrady. Více aktuálních informací o přepravních podmínkách a bezpečnostních předpisech naleznete v Přepravních podmínkách leteckých společností, odkaz je na našem webu.

Přeprava neskladných zavazadel a sportovního vybavení

Kočárky a sportovní vybavení musí být přepravovány v ochranném obalu. Za poškození nezabalených kočárků a sportovního vybavení nenese letecká společnost odpovědnost. Sportovní vybavení se odbavuje samostatně a váha se nezapočítává do základní povolené váhy zavazadla, které je v ceně zájezdu/letenky a nelze na něj aplikovat dokoupenou nadváhu. Jeho přeprava je podmíněna předchozím souhlasem dopravce a je zpoplatněna. Informace ohledně přepravy **neskladných zavazadel** a zavazadel s nestandardním rozměrem jako např. invalidní vozík, golfový

bag, slunečníky apod. vám poskytneme v cestovní kanceláři po sdělení druhu a hmotnosti nadměrného zavazadla.

Upozornění

Změny letových časů se mohou uskutečnit i krátkodobě například několik hodin před odletem. Zpoždění jsou způsobena počasím a dalším objektivními jevy. Letecké společnosti usilují co o nejvyšší možnou míru vyloučení těchto rušivých vlivů a prosí v případě změny odletových časů, popř. zpoždění, o vaše pochopení. V souladu s platnými mezinárodními předpisy a dohodami nemůže cestovní kancelář ovlivnit případné změny typu letadla a s ním souvisejícího seatingu, letového řádu a trasy, včetně mezipřistání. Dopravce je oprávněn z povětrnostních, technických nebo jiných příčin let odložit, zrušit nebo předčasně ukončit. Při plánování přípoje do místa bydliště po návratu, popřípadě důležitých schůzek apod. proto počítejte s časovou rezervou. Vzhledem ke stále hustějšímu leteckému provozu není vyloučena ani změna odletového dne oproti původnímu datu. O tom jsou samozřejmě zákazníci informováni s dostatečným předstihem. Cestovní kancelář nenese za zpoždění letadla odpovědnost, a proto nemůže v takovém případě poskytovat žádné kompenzace. V případě zpoždění, delšího než 3 hodiny, lze kompenzaci uplatňovat přímo u letecké společnosti, pro takový případ si uschovejte vaše palubní vstupenky. Bližší informace podáme na vyžádání. První a poslední den jsou určeny převážně k přepravě do cílového místa a zpět.

Délka zájezdu

Délka zájezdu je určena počtem nocí a vychází z platného letového řádu v době zpracování programu na sezónu. Nelze předpokládat, že se odlety vždy uskuteční dopoledne a zpáteční lety večer. Odlet i přílet může být realizován v kteroukoli dobu, jak v ranních, tak v denních nebo nočních hodinách. První a poslední den našich leteckých zájezdů je určen k přepravě, a nikoliv již k vlastní dovolené. Let může z hlediska délky trvání částečně nebo i zcela zasahovat do dne následujícího. Změnou letového řádu, především v případě nočních letů, může být zkrácen pobyt, avšak bez vlivu na zkrácení zaplacených noclehů v cílovém místě, tedy i bez možnosti refundace za případně nevyužité služby. Nečerpání zaplacené stravy z důvodu např. brzkého ranního odletu nebo pozdního příletu nezakládá nárok na kompenzaci.

Přeprava psů a koček

Chcete-li si vzít na dovolenou svého čtyřnohého přítele, informujte se předem v naší cestovní kanceláři, zda vámi vybraný hotel pobyt zvířat akceptuje. V předstihu je rovněž nutné nahlásit letecký převoz zvířete, protože jejich počet v jednom letu je omezen. Zvíře musí mít Europas vystavený v České republice, platné očkování proti vzteklině, ne starší než jeden rok a být označené mikročipem. Každé zvíře musí mít svou vlastní prodyšnou přepravku s pevným dnem, ve které se dokáže postavit a otočit. Zpravidla platí, že zvířata (pes, kočka) do maximální váhy 8 kg (včetně schránky o rozměrech max. 43x30x27 cm) lze přepravovat na palubě letadla za zvláštních podmínek. Ostatní zvířata je možno přepravovat v klimatizovaném zavazadlovém prostoru v dolní části letadla ve zvláštních kontejnerech určených k tomuto účelu. Maximální váha zvířete včetně boxu je limitována 32 kg. Přeprava zvířat je zpoplatněna, z provozních či kapacitních důvodů ji může letecká společnost odmítnout.

Transfery po příletu a při odletu

Pokud máte v ceně zájezdu transfer, po přistání vás zpravidla v příletové hale nebo před ní, popř. u stánku, označeného logem Greece Tours, anebo s cedulkou, na níž bude uvedeno vaše jméno, bude čekat delegát, místní zástupce nebo řidič taxi, který vás nasměruje do dopravního prostředku. Před nástupem si ověřte, že vám nechybí žádné zavazadlo. Dětské sedačky nejsou při transferech součástí běžného vybavení, v některých destinacích je tato služba jen na vyžádání a za poplatek. O času odjezdu ke zpátečnímu odletu z Řecka vás bude informovat náš delegát nebo místní zástupce, popř. obdržíte SMS zprávu. Změna času odjezdu na letiště může nastat i několik hodin před odletem. Pokud si nebudete podanou informací jistí, kontaktujte neprodleně delegáta, místního zástupce nebo naši cestovní kancelář, rádi vám vaše dotazy zodpovíme. K odjezdu buďte raději připraveni 15 minut předem, odevzdejte klíče od pokoje a vyrovnejte účty za služby doobjednané na místě. Zkontrolujte si rovněž cestovní doklady a zavazadla. **Přeprava nadměrných zavazadel jako golfových bagů, surfů, kol apod. k ubytovacím objektům není zahrnuta v ceně zájezdu.** Z bezpečnostních důvodů se nemohou převážet ani autobusy, určenými pro transfer do/z hotelu. Doprava nadměrných zavazadel na místě je zajišťována na vlastní náklady zákazníkem. Na tuto přepravu se nevztahuje cestovní pojištění a cestovní kancelář nenese odpovědnost za jakékoli škody způsobené na přepravované věci. Pro invalidní vozík je potřeba sdělit typ, váhu, rozměry a možnost složení. V případě, že není skládací, musí být přeprava na místě předem nahlášena a potvrzena.

Časový posun

V Řecku je oproti České republice časový posun, po přistání si posuňte ručičky o jednu hodinu dopředu! Časy odletů a příletů na odbavení jsouuvedeny v místních časech.

Ubytování

Místo a typ ubytování si vybírejte pečlivě podle svých představ, požadavků a finančních možností. V případě jakýchkoli dotazů k ubytování, se na nás neváhejte obrátit s žádostí o vysvětlení, popřípadě doplnění informací, abyste se mohli rozhodnout správně a nebyli na místě zklamáni. Často zdánlivě vysoká cena není vysoká v celosvětovém měřítku.

Podmínky ubytování

Naším cílem je udržovat kvalitu a solidní úroveň ubytování, proto výběru ubytovacích kapacit věnujeme velkou pozornost. Každý stát má však jiná kritéria pro oficiální zařazování hotelů do jednotlivých kategorií a standardy v různých zemích se mohou výrazně lišit. Hlavní charakteristické znaky a třídy uvedené u jednotlivých hotelů stanovují národní úřady pro turistiku, jsou v souladu s právními předpisy příslušného státu a řídí se výlučně podle jejich národních kritérií, zejména tedy místních zvyklostí. Naše cestovní kancelář používá označení, které je v Řecku platné, pokud je mezi hotely stejné kategorie rozdíl, bývá vyjádřen popisem služeb a samozřejmě také cenou. Počítejte s tím, že velikost, vybavení a poloha pokojů nejsou ani v objektech stejné kategorie naprosto identické. **Fotografie pokojů považujte za ilustrační**, neboť ubytovací zařízení mají zpravidla řadu typů ubytování a všechny nelze v katalogu ani na webu představit. Použité obrázky nemusí přesně odpovídat typu pokoje, ve kterém budete ubytováni. Tato skutečnost ale nemůže být předmětem reklamace. Konkrétní přidělení příslušného typu pokoje záleží výhradně na možnostech ubytovacího zařízení. Ubytovací zařízení, jeho vybavení a služby mohou využívat pouze osoby, které mají platný voucher. Nahlásit je třeba i děti do dvou let, které zpravidla cestují bez nároku na lůžko. Pokud požadujete **jednolůžkový pokoj**, doporučujeme zajistit si včasnou rezervaci, neboť počet těchto pokojů je omezený. Ačkoli jsou s příplatkem, bývají většinou poměrně malé, někdy bez balkónu a nemusí být identické s dvoulůžkovými pokoji. Při ubytování jednoho klienta ve dvoulůžkovém nebo jednolůžkovém pokoji se účtuje příplatek za neobsazené lůžko, a to i v případech, kdy toto lůžko není v pokoji umístěno. Stejné pravidlo platí i při obsazování studií a apartmánů menším počtem osob, než je maximální kapacita. Ceny jsou kalkulovány při úplném obsazení studia či apartmánu, pokud jsou byty obsazeny menším počtem osob, je nutno uhradit příplatek za neobsazené lůžko. I v těchto případech nemusí

Pokračování

být doplácená neobsazená lůžka ve studiu nebo apartmánu fyzicky umístěna. **Přistýlkou** může být pohovka, rozkládací gauč, palanda nebo lehátko, které nejsou pevnou součástí vybavení pokoje. Přidáním přistýlky nebo dětské postýlky do pokoje je nutno počítat s určitým prostorovým omezením. Přistýlky neodpovídají vždy standardu běžných hotelových postelí, mohou být užší a kratší. Rodinné čtyřlůžkové pokoje, které nemají oddělenou ložnici, nebývají prostornější než standardní. Zpravidla jsou do dvoulůžkového pokoje doplněny přistýlky, nebo se jedná o dvě místnosti, které jsou částečně odděleny. Dětské postýlky jsou většinou poskytovány za úhradu, doporučujeme sdělit již při objednávce zájezdu, že ji budete požadovat.

Hotelové služby

Využití vybavení hotelů jako tenisové kurty, fitness a relaxační centra, dětské kluby a hřiště, nabídka vodních sportů na pláži, pronájem surfů apod. jsou většinou za poplatek, který stanovují provozovatelé. Zdarma jsou tyto služby poskytovány pouze u hotelů, kde je to v popisu výslovně uvedeno, např. v souvislosti se službami all inclusive. Více informací lze získat na našich internetových stránkách, popřípadě přímo na webových prezentacích jednotlivých hotelů. V průběhu sezóny může dojít ze strany hotelu ke změnám rozsahu a času poskytovaných služeb. Cestovní kancelář nemůže tyto změny ovlivnit, proto informace o časovém harmonogramu all inclusive stravování, otevíracích dob hotelových restaurací a sportovišť považujte za orientační. Případné změny nemohou být důvodem reklamace.

Studia a apartmány

Studio pro dvě až čtyři osoby tvoří jedna místnost – obývací ložnice s kuchyňským koutem a koupelnou s WC. Třetí, popřípadě další lůžka bývají rozkládací. Není-li v popisu uvedeno jinak, nedoporučujeme toto ubytování pro tři dospělé osoby. **Apartmán** se většinou skládá z obývací ložnice s kuchyňským koutem a dvěma lůžky, někdy rozkládacími, oddělené ložnice pro dvě až tři osoby a koupelny s WC. Obytný prostor může být po rozložení lůžek značně omezený. **Koupelna** bývá někdy velmi úsporná a často je sprcha řešena přímým výstupem vedle sanitárního zařízení. Vezměte si s sebou vlastní hygienické potřeby, popř. počítejte s jejich dokoupením na místě. Šířka dvoupostelí se od českého standardu liší, tzv. francouzská lůžka pro 2 osoby mívají šířku 120–145 cm. **Kuchyňka nebo kuchyňský kout** jsou vybaveny ledničkou, dvouvařičem a základním nádobím. Při ubytování ve studiích a apartmánech se nepředpokládá příprava složitých jídel. Proto je třeba počítat i s tím, že k vaření bude jen jedna větší a jedna malá plotýnka, pečící trouby nebývají součástí zařízení. Pokud máte v úmyslu vařit složitější jídla, speciální dětské nebo dietní pokrmy, doporučujeme vzít si s sebou nádobí na doplnění např. struhadlo, misky, cedníčky apod. V kuchyňských koutech nejsou utěrky ani mycí prostředky na nádobí. Jídelní stůl se židlemi může být umístěn pouze na terase či balkóně, nemusí být součást vnitřního vybavení studia či apartmánu.

Obsah a rozsah služeb při ubytování v jednoduchých studiích a apartmánech je nižší než v hotelu, vyplývá to i z cen zájezdů. Při ubytování ve studiích a apartmánech není zpravidla během pobytu zajišťován úklid. Proto u těchto typů ubytovacích zařízení nelze při nezajištění úklidu v průběhu pobytu požadovat kompenzaci.

Vyšší standard služeb

Pokud si přejete vyšší standard služeb, doporučujeme výběr z ubytovacích objektů kategorie 4* a 5*. Jedná se o hotely s mezinárodní klientelou a pro zachování úrovně se tu dodržují formální pravidla oblékání. Na večeři v hotelové restauraci jsou nepřípustné krátké kalhoty a tílka pro muže či plážové oblečení a obuv pro ženy. Při ubytování v hotelu po vás může recepce hotelu požadovat kreditní kartu, jejíž údaje jsou použity jako záloha na případnou hotelovou útratu, popř. způsobenou škodu. Nemáte-li kreditní kartu, může po vás hotel požadovat i zálohu v hotovosti.

Přihlášení/odhlášení ubytování

Podle mezinárodních dohod je **možnost nastěhování** přijíždějících zpravidla po 14.00 hodině, v souvislosti s hygienickými předpisy v některých případech i později. Kvůli úklidu pro nově přijíždějící hosty je nutno pokoje v den odletu uvolnit zpravidla do 11–12 hodin, v apartmánech a studiích většinou již v 10 hodin dopoledne. Tato mezinárodní pravidla platí obecně v celé Evropské unii. Příjezd v brzkých ranních hodinách nebo případný večerní odlet neopravňují klienty k používání pokojů před stanovenou dobou či po ní. Čas, určený k ubytování a opuštění pokoje, je stanoven provozovatelem objektu nebo zahraničním partnerem bez ohledu na čas vašeho příjezdu nebo odjezdu do místa pobytu a z něj. Naší snahou je zkrátit vám při příjezdu dobu čekání na ubytování na minimum. Cestovní kancelář ale nemůže garantovat bezprostřední návaznost ubytování, popřípadě opuštění pokojů přesně na čas vašeho příjezdu nebo odjezdu. V hotelech a některých apartmánových objektech si lze na místě pobyt na pokoji za poplatek prodloužit do doby odjezdu. O možnosti prodloužení vždy rozhoduje rezervační oddělení hotelu či recepce podle aktuální obsazenosti pokojů, zpravidla jeden den před odjezdem. Prodloužení nelze zajistit předem. S jistotou lze pobyt zajistit pouze při zakoupení jedné noci pobytu navíc. Jedna noc v případě pozdních nočních či časných ranních letů je do celkového počtu nocí započítávána v případě, pokud je klient ubytován do 12,00 (poledne) následujícího dne. V případě nočních letů a zaplacení této noci jako první služby, obdržíte pokoj ihned po příletu do hotelu. Za plnohodnotný pobytový den se počítá i nocleh, kdy je pokoj klientem opouštěn kvůli časnému odletu/odjezdu dříve, než ve 12:00 hodin. V těchto případech se nejedná o krácení klienta na smluvených službách.

Zvláštní požadavky a výhled na moře

Máte-li speciální přání např. ubytování v přízemí, výhled na moře bez poplatku, konkrétní číslo pokoje, ubytování ve vedlejších pokojích pro rodiny, které cestují společně apod., budeme se vám snažit vyjít vstříc. Musíme ale výslovně upozornit na to, že splnění těchto požadavků záleží na ubytovateli, takže není v našich silách tyto zvláštní služby bez příplatku stoprocentně garantovat. Nelze je považovat za dojednané a netvoří součást závazku vůči klientům, takže nemůžeme poskytnout písemné potvrzení požadavku. Pokud se nám vaše požadavky přes veškerou snahu zajistit nepodaří, neposkytujeme slevy ani kompenzace. U vybraných hotelů jsou v ceníku uvedeny příplatky, za které lze ubytování v **pokojích s výhledem na moře** předem zajistit. Není však vyloučeno, že někdy je výhled na moře jen boční anebo je částečně omezen například vzrostlými stromy či střechami přilehlých budov. Jako pokoje s výhledem na moře jsou označovány všechny pokoje směrem k moři. Skutečně přímý výhled na moře lze zaručit u pokojů nazvaných front sea view nebo direct sea view. Výhled do zahrady může znamenat orientaci směrem do vnitrozemí, stromové aleje anebo jen na okolní zeleň. Požadujete-li bezbariérové ubytování nebo máte jiný specifický požadavek, který souvisí se zdravotním handicapem, informujte laskavě cestovní kancelář již při rezervaci zájezdu. Počet takových pokojů je omezený a vhodné ubytování musí být předem potvrzeno. Zvláštní požadavky nelze zajistit u zájezdů typu Last minute, Promo nebo ECO pokojů.

Elektrické napětí

Zásuvky mají klasickou západoevropskou normu s napětím 220V, vyskytují se ale i vstupy pro ploché zástrčky. Chcete-li používat vlastní elektropřístroje, doporučujeme vzít si s sebou adaptér, lze jej zakoupit i v místních obchodech. Vzhledem k sezónní přetíženosti místních energetických rozvodů nejsou vyloučeny krátké výpadky elektric-

kého proudu. S tím pak samozřejmě souvisí i výpadek klimatizace, popř. dodávka teplé i studené vody. V případě technické závady jako např. u klimatizace nebo výtahu, může trvat oprava déle, než bychom předpokládali, protože náhradní díly nejsou např. na ostrovech vždy k dispozici.

Klimatizace

V popisu ubytovacího zařízení je uvedeno, zda má ve vybavení klimatizaci. V některých hotelech je klimatizace ovládána centrálně a její provoz z hlediska doby a délky je závislý na provozovatelích hotelu. Mnoho ubytovacích zařízení má klimatizační zařízení, která fungují pouze při zavřených oknech a dveřích a při použití hotelového klíče. Při otevření okna nebo dveří se provoz klimatizace ukončí. Hluk při provozu klimatizačních jednotek bohužel nelze vyloučit. Při výpadku dodávky elektrického proudu se provoz klimatizace udržuje nouzovými agregáty, které však nemohou zajistit plnou náhradu. Rovněž výkon klimatizace ve veřejných prostorách hotelu, kde je otevřená terasa apod. může být snížen. V objektech nižší kategorie se klimatizace doobjednává a platí až na místě, poplatek stanoví provozovatel.

Stravování

Všímejte si popisů stravování, abyste si vybrali správně podle svých požadavků a představ. V popisech bývá uvedeno:
Snídaně – kontinentální snídaně, většinou opakující se nabídka – káva nebo čaj, pečivo, máslo, džem
Rozšířená kontinentální snídaně – kontinentální snídaně rozšířená o plátek sýra nebo salámu, popřípadě vejce
Polopenze – zpravidla kontinentální snídaně a servírovaná večeře bez nápojů, není-li uvedeno jinak
Polopenze formou bufetu – samoobslužný způsob s nabídkou teplé i studené kuchyně, snídaně včetně kávy, čaje, mléka a džusů, večeře bez nápojů, není-li uvedeno jinak
All inclusive – celodenní stravování, někdy i další občerstvení včetně nápojů zahrnuté v ceně. Čerpání all inclusive služeb probíhá v časech stanovených hotelem, nikoliv nepřetržitě. Začátek a konec čerpání služeb all inclusive se řídí časem nastěhování do pokojů a jejich uvolnění, v souvislosti s tím může být rozsah čerpání služeb v příletový a odletový den omezen. Dochází-li v odletový den k uvolnění pokojů v poledních hodinách, nelze vyžadovat služby all inclusive po tomto limitu, ačkoliv nástup do hotelu proběhl ve večerních hodinách příletového dne. Ve většině hotelů lze čerpání programu all inclusive i po uvolnění pokojů doplatit.
Formy all inclusive se v jednotlivých hotelech liší, řada hotelů zavádí různé typy nabídek, popis je uveden na webu.

Při čerpání služeb all inclusive v hotelech kategorie 3* je třeba počítat s tím, že rozsah stravování se svým charakterem blíží plné penzi včetně nápojů k hlavním jídlům. Hosté s all inclusive programem musí v některých komplexech z organizačních důvodů nosit náramky, jejichž ztráta může být zpoplatněna.

Konkrétní rozsah stravování se řídí pravidly, která stanoví hotel a jsou mimo vliv cestovní kanceláře. Přesný časový rozpis je k dispozici na místě. Zaplacený rozsah stravování zahrnuje počet penzí, který odpovídá počtu noclehů, u polopenze zpravidla začíná večeří a končí snídaní. Nárok na čerpání první a poslední stravovací služby závisí na čase ubytování při příjezdu do ubytovacího zařízení a odhlášení z ubytovacích služeb s tím, že podmínky čerpání jsou stanoveny vždy samotným ubytovacím zařízením. Při nástupu do hotelu a odjezdu z něj v atypických časech může být pravidelné jídlo nahrazeno balíčkem na cestu nebo jiným typem jídla. Cestovní kancelář nemá vliv na nabídku specialit místní kuchyně, nemůže ovlivnit čas podávání snídaní a večeří ani případné opakování nabídky jídel při zakoupení dvoutýdenních pobytů. Bufetový způsob a stravování s obsluhou jsou cenově rovnocenné. Z provozních důvodů může hotel popisovaný způsob stravování změnit. V takovém případě nevzniká klientovi nárok na finanční náhradu. V některých případech může být způsob stravování kombinovaný. Například předkrmy jsou nabízeny formou bufetu, hlavní jídlo s obsluhou. Tato skutečnost je obvykle v popisu uvedena. Kvalita stravování, její bohatost a pestrost, je většinou přímo úměrná kategorii zvoleného ubytovacího objektu. Stravovací zvyklosti v Řecku se liší od českých, typické jsou velmi jednoduché snídaně. Pokud vyžadujete stravování v bohatším rozsahu, doporučujeme si vybrat z nabídky ubytovacích objektů, kde je zesílené stravování výslovně uvedeno. Za konzumaci **nabídky z minibaru** se hradí částky uvedené v ceníku, který je k dispozici na pokoji, výjimkou jsou pouze určité typy all inclusive stravování. **Nápoje** k jídlu nejsou zahrnuty v ceně stravování, není-li výslovně uvedeno jinak. Lze si je přikoupit na místě. Stravování, které nevyčerpáte, nelze kompenzovat. Klienti ubytovaní v jedné ubytovací jednotce musí mít stejný typ stravovacích služeb.

Voda

V celém Řecku je samozřejmě zavedena pitná voda, avšak její kvalita kolísá podle jednotlivých oblastí. Například na Olympské riviéře je voda velmi kvalitní, na Chalkidiki a na ostrovech má voda tekoucí z vodovodů slanou příchuť, pro přímou spotřebu doporučujeme zejména pro děti kupovat balenou pitnou vodu. V některých ubytovacích zařízeních je k ohřevu vody využívána ekologická solární energie a může se stát, že v noci nebo brzy ráno teplá voda neteče. Při omezeném slunečním svitu, popřípadě využívání sprch v přibližně stejnou dobu v celém ubytovacím zařízení, může podle okolností docházet ke krátkodobým omezením dodávky teplé vody. Hotely vyšších kategorií používají i elektrické zdroje, aby byla po celý den zajištěna plynulá dodávka teplé vody.

Hluk

Protože ubytovací zařízení vyžadují pravidelnou údržbu, mohou být nutné opravářské práce prováděny i během vašeho pobytu a krátkodobě omezit některé služby. Z hygienických důvodů se zpravidla odváží odpad časně ráno, aby vzhledem k vysokým teplotám nebyli klienti přes den obtěžováni zápachem, k velkým hotelovým komplexům přijíždějí autobusy s klienty a dodavatelé s potravinami a nápoji, v některých případech způsobuje hluk provoz klimatizace a chladících agregátů. V blízkosti některých hotelů může být železniční trať. Rozvoj turistiky v Řecku s sebou přináší i stavební činnost. Žádáme o pochopení, že pokud místní úřady vydají příslušné stavební povolení, začínají někdy majitelé pozemků stavět bez ohledu na probíhající sezónu. Ze dne na den může být také stavební činnost zahájena i u pozastavených staveb. Takové případy nemůžeme ovlivnit a bohužel ani nemůžeme mít při koupi vašeho zájezdu ty nejaktuálnější zprávy.

Hygiena a hmyz

Kulturní a hygienické zvyklosti jsou v různých zemích odlišné, na jihu Evropy jsou hygienické předpisy poměrně tolerantnější, než v České republice. Upozorňujeme, že v hotelech i restauracích v Řecku je běžný výskyt koček. Jsou tu považovány za oblíbené domácí mazlíčky a personálem hotelu respektovány, přestože to některým klientům může připadat nepatřičné. Přes veškerá opatření místních provozovatelů ubytovacích objektů, vás mohou obtěžovat komáři. Doporučujeme proto přibalit repelentní přípravky, případně strojky do zásuvek s tabletkami proti komárům. Další neovlivnitelnou nepříjemnou skutečností, se kterou se můžete někdy setkat, zejména v bungalovech, je výskyt drobného hmyzu a hlodavců. Přes intenzivní snahu hoteliérů a použití vhodných ochranných prostředků proti hmyzu, které by se měly ve vašem vlastním zájmu používat jen omezeně, se může v určitých ročních obdobích hmyz vyskytnout ve všech kategoriích ubytování. Nedoporučuje se mít otevřená okna při rozsvícených světlech ani ponechávat v pokoji nezakryté potraviny. Pokud si všimnete výskytu hmyzu, žádáme vás, abyste obratem informovali zaměstnance hotelu.

Pokračování

Slunečníky a lehátka

V popisech ubytování se zpravidla uvádí, zda jsou lehátka se slunečníky, popřípadě plážové osušky u hotelových bazénů a na pláži v ceně zájezdu. Počet lehátek nemůže z kapacitních důvodů odpovídat počtu lůžek v hotelu. Není-li uvedeno jinak, je použití lehátek a slunečníků na plážích za poplatek, stejně tak jako využití sportovních zařízení, uváděných u jednotlivých ubytovacích kapacit. Poplatek za pronájem jednoho slunečníku a dvou lehátek se v Řecku v létě 2020 pohyboval od 3 do 6 €, v některých letoviscích se lehátka i při minimální konzumaci poskytují zdarma.

Pláže

Pláže v Řecku jsou zpravidla veřejné, přístupné i místnímu obyvatelstvu. Údaje o vzdálenosti pláží od ubytovacího objektu, uváděné v popisech, jsou pouze orientační, zejména u rozsáhlých hotelových komplexů. Na našich webových stránkách je v detailu většiny zájezdů možnost prohlédnout si polohu ubytování přes aplikaci Google Earth. Nudistické pláže jsou v Řecku oficiálně povoleny jen na některých ostrovech. Plánujete-li pobyt u romantického skalnatého pobřeží, přibalte si speciální obuv do vody, vyskytují se tu mořští ježci. Pláže u hotelů bývají až na výjimky ve vlastnictví obcí, které mají v kompetenci jejich údržbu a úklid. Majitelé hotelů se samozřejmě snaží udržovat pláže v čistotě a pořádku. V důsledku klimatických podmínek, větru a mořských proudů může dojít k vyplavení oblázků, náplavám mořské trávy, výskytu medúz i ke změnám parametrů pláží apod. Tyto situace není možno z naší strany nijak ovlivnit. Počítejte také s tím, že příjemný větřík na ostrovech může v některých obdobích zesílit. V důsledku toho se mohou zvětšit vlny a dočasně znečistit moře a pobřeží nebo může být vstup do moře z bezpečnostních důvodů omezen.

Pozor na slunce

V Řecku je typické středomořské klima, které umožňuje příjemnou prosluněnou dovolenou od května do října. Slunce je však v hlavní sezóně zejména přes poledne poměrně ostré, proto si dávejte pozor na přehnané opalování. Dermatologové doporučují v přímořských destinacích od 11 do 15 hodin pobyt ve stínu. Zvýšená pozornost je na místě zejména v prvních dnech pobytu u moře a také u dětí a seniorů. V případě chronických onemocnění raději předem konzultujte s vaším lékařem podmínky pobytu na slunci.

Sportovní aktivity

Sportovní aktivity v hotelových zařízeních lze provozovat po předchozí rezervaci, nelze tedy předpokládat, že například tenisové kurty budou k dispozici kdykoli během dne. Žádáme o pochopení, že při větší poptávce může docházet k omezení nebo čekání. Používání sportovního vybavení a nářadí i účast na sportovních, zábavných i jiných aktivitách probíhá na vlastní nebezpečí, přičemž rodiče vždy odpovídají za své děti. Hotel ani cestovní kancelář nenesou odpovědnost za případná zranění, ke kterým při sportovní činnosti dojde. Při poškození vypůjčené výstroje je nutné provést úhradu na místě. Základní cestovní pojištění se nevztahuje na sportovní aktivity a rizikové sporty, doporučujeme připojištění.

Bazény

Užívání bazénů je povoleno jen během provozní doby, stanovené ubytovacím zařízením, a probíhá na vlastní nebezpečí. Rodiče odpovídají za své děti během využívání bazénu i sportovních aktivit. Počet lehátek u bazénů je zpravidla nižší, než kapacita hotelu. Z hygienických důvodů platí všeobecný zákaz konzumace vlastních potravin u bazénu. Výjimku tvoří pouze občerstvení zakoupené u pool baru. Z hygienických důvodů je nutné přidávat do vody v bazénech chemikálie. Klientům s kožním onemocněním proto doporučujeme, aby s lékařem konzultovali vhodnost koupání v těchto bazénech. Voda v bazénech se musí také pravidelně měnit, přičemž během výměny vody nelze bazény využívat. Provoz hotelových bazénů a aquaparků je závislý na počasí, v případě nepříznivého počasí může být provoz omezen. Pro vstup na jednotlivé atrakce aquaparku platí věková a výšková omezení. Rovněž wellness centra mohou podmiňovat vstup věkem.

Výlety

Řecko nabízí kromě moře a slunce také řadu unikátních pamětihodností. Delegát nebo místní zástupce vám nabídne fakultativní výlety, které v navštívené oblasti pořádá místní agentura. Výlety se platí na místě v eurech. Cestovní kancelář Greece Tours není pořadatelem fakultativních výletů a nenese za ně žádnou zodpovědnost, stejně jako za vady zboží, které si zakoupíte v prodejnách, navštívených v průběhu výletů. Při zakoupení výletů v místě pobytu vzniká smluvní vztah výhradně mezi klientem a pořadatelem těchto služeb. Při časném odjezdu na fakultativní výlety nelze vyžadovat v hotelu dřívější snídani, informujte se proto o možnosti poskytnutí balíčku. Pokud vzhledem k výletu nevyčerpáte stravování, poskytované přes den, nelze bohužel poskytnout náhradní plnění. Je-li cílem vašeho výletu některá z byzantských památek, je zapotřebí respektovat církevní požadavek vhodného oblečení. Při prohlídce pravoslavných chrámů nesmí být ženy oblečeny do šortek ani kalhot, oděv musí vždy krýt kolena a ramena, pro muže jsou nutné dlouhé kalhoty a tričko nebo košile s rukávem. Na začátku nebo na konci sezóny může být vzhledem k povětrnostním podmínkám či počtu zájemců nabídka výletů omezená.

Pronájem aut

Při převzetí auta je potřeba uhradit depozit embosovanou kreditní kartou. Delegát nebo místní zástupce vám nabídne možnost pronájmu motorových vozidel, nicméně při pronájmu aut nebo motocyklů v místě pobytu vzniká smluvní vztah výhradně mezi klientem a prodejcem těchto služeb. V ceně pronájmu je většinou zahrnuté základní pojištění spoluúčasti SCDW, doporučujeme sjednat rozšířené pojištění včetně nižší spoluúčasti. Případné nedostatky vozidla je nutno reklamovat přímo na místě během pobytu. V Řecku platí obvyklá pravidla silničního provozu jako jinde v Evropě – v obci maximální rychlost 50 km/h, mimo obec 80 km/h, na dálnicích 120 km/h. Užívání bezpečnostních pásů je povinné. Za porušení předpisů jsou poměrně vysoké pokuty.

Služby delegáta

Delegát je pracovník cestovní kanceláře, který zpravidla vítá klienty na letišti, v některých případech asistuje při ubytování, poskytuje základní informace, bývá klientům k dispozici v určité, předem stanovené hodiny a za klienty dojíždí, pokud se nedohodnou jinak. Delegát vás při úvodní informativní schůzce blíže seznámí s pobytovým místem, poskytovanými službami, s možnostmi fakultativních výletů a zodpoví vaše případné dotazy. Vzhledem k tomu, že delegát má na starosti více ubytovacích objektů, doporučujeme využívat pro případ potřeby okamžité pomoci nebo řešení naléhavých situací či mimořádné události telefonické spojení. Pokud se vyskytne jakýkoli problém, oznamte ho delegátovi ihned. Zájmem nás všech je, aby byly případné nedostatky nebo komplikace vyřešeny hned na místě a odjížděli jste z dovolené spokojeni. Pokud se jedná o kontakt s lékařem, může vás doprovázet jen podle časových možností, je však pro vás k dispozici na telefonu.
V popisech zájezdů se uvádí, zda je v ceně zájezdu služba delegáta zahrnuta. U některých zájezdů pro vás zajišťujeme **pouze asistenci česky mluvícího delegáta, se kterým se v případě potřeby můžete spojit telefonicky.** Ve vybraných destinacích, kam jsou pořádány zájezdy individuálního charakteru, nejsou tyto služby poskytovány vůbec. Informace vám na místě předá partnerská cestovní kancelář v anglickém nebo německém jazyce, kontakt je uveden na voucheru.

Nákupy a restaurace

V turistických centrech jsou obchody otevřeny denně až do pozdních nočních hodin. V místních supermarketech lze koupit základní potraviny, ovoce, zeleninu, běžné drogistické zboží a různé drobnosti denní potřeby. Ceny v obchodech se zpravidla liší jak v jednotlivých oblastech Řecka, tak také v jednotlivých měsících sezóny. Na ostrovech jsou

ceny vyšší, než na pevnině, levněji je všude mimo hlavní sezónu. Tradiční řecká jídla můžete ochutnat v četných tavernách nebo rybářských hospůdkách. V restauracích se v současné době nechává spropitné kolem 5 %. V nočních podnicích, barech a na diskotékách jsou ceny nápojů i vyšší, než v běžných restauracích, pokud se platí vstupné, bývá v jeho ceně zahrnutý jeden nápoj.

Siesta a noční klid

Řekové si rádi posedí s přáteli v tavernách a také většina turistů spojuje pobyt v této zemi s příjemnou večerní zábavou, někdy i bohatým nočním životem. Některá turistická střediska jsou přesycena zábavními podniky - bary, tavernami i nočními kluby, jejichž provoz je obvykle hlučný. Poměrně rušné mohou být i animační programy v hotelech. Rovněž zvuková prostupnost mezi jednotlivými pokoji může být různá podle stavebního stylu objektu. Nelze očekávat, že celé letovisko nebo hotel po 22. hodině ztichne tak, jak jsme tomu zvyklí doma. V ubytovacích objektech nemůže cestovní kancelář zajistit absolutní klid. Řecký styl života se dosud, především v horkém létě, poněkud liší od středoevropského. Pokuste se tomuto rytmu přizpůsobit a vaše dovolená bude o to příjemnější. Místní obyvatelé přes horké poledne dodržují siestu, jako ostatně obyvatelé celého Středomoří. Po odpočinku ve stínu či lehkém zdřímnutí po obědě mají dostatek energie k prožití dlouhého letního večera. Pokud toužíte po klidné dovolené, nechte si poradit při rezervaci zájezdu vhodný hotel v odlehlejších částech letovisek. Nebo si vyberte dovolenou mimo hlavní sezónu, kdy cestuje méně turistů a letoviska se zklidní. Je však třeba počítat s tím, že v době před a po sezóně může dojít k omezení některých hotelových služeb jako je sportovní nabídka, animační programy, klimatizace apod. Nelze je proto zaručit v plném rozsahu, tato okolnost se zohledňuje i při stanovení ceny zájezdu.

Trezory a cenné předměty

Ve vlastním zájmu si na dovolenou neberte žádné drahé šperky a cennosti. Větší částky peněz a případné cennosti si uložte v trezoru, pokud není k dispozici, doporučujeme uložit si je alespoň na dvou různých místech. Předejdete tak nepříjemnostem spojeným s případnou ztrátou dokladů a finančních prostředků. Naše cestovní kancelář ani ubytovatel neručí za jakékoli ztráty věcí nebo hotovosti z pokojů a hotelových trezorů či kdekoliv během pobytu a zásadně odmítá přebírat jakoukoli odpovědnost. V případě, že s sebou vezete cenná technická zařízení, šperky, notebooky apod., doporučujeme sjednat speciální individuální pojištění. Pokud dojde během vašeho pobytu k odcizení, je bezpodmínečně nutné okamžitě oznámit krádež na policii.

Pošta a telefony

Na pohlednici i běžný dopis po Evropě se platí známky v hodnotě 0,80 €. Pro hovory do České republiky se vytáčí předvolba 00420. V rámci EU jsou hovory z mobilních telefonů účtovány dle sjednaných tarifů, aktuální informace o podmínkách tarifů a datových služeb vám poskytnou vaši operátoři. Uživatelům předplacených karet doporučujeme navýšit si kredit pro případ nutnosti řešení nenadálé situace.

Internet

Ve většině kaváren a taveren je wifi samozřejmostí nebo se poskytuje zdarma kód pro připojení. Hotely vyšších kategorií mají obvykle wifi ve vstupních halách a ve veřejných hotelových prostorách, na pokojích může být možnost individuálního připojení zpoplatněna. Z klimatických důvodů, kvůli tloušťce stěn a přetíženosti, může docházet ke krátkodobým výpadkům či pomalejšímu stahování a přenosu dat.

Směnárny

Státní řeckou měnovou jednotkou je Euro. Nejjednodušší je používat hotovost, bankomaty jsou v provozu 24 hodin denně, avšak v některých oblastech je jejich výskyt omezený. Banky jsou otevřeny od pondělí do pátku od 8 do 14 hodin.

Výhrada změn

Podklady pro tento katalog jsou dodávány na podzim před nadcházející sezónou, a proto není vyloučeno, že v době mezi vydáním katalogu a realizací zájezdu mohou nastat nové okolnosti, které mají vliv na podmínky zájezdu. Oproti plánované skutečnosti mohou být v popisech vybavení některých hotelů či apartmánů drobné odchylky. V důsledku místních klimatických jevů může dojít i ke změnám parametrů pláží. Vyhrazujeme si proto právo změnit údaje v katalogu nebo na našich internetových stránkách včetně rozsahu a obsahu služeb z technických, provozních nebo jiných důvodů.

Různé

Při posuzování reklamačních námitek ke kvalitě služeb vycházíme z principu účelovosti, tedy zda služby umožňují plnit hlavní předpokládaný motiv účasti na zájezdu, který lze očekávat, například rekreaci u moře, poznávání památek apod. Dovolujeme si upozornit, že na subjektivní hodnocení významu jednotlivých součástí služeb nemůžeme brát zřetel. Stejně nemůžeme zohledňovat ani subjektivní hodnocení prostředí, vlastností služeb, názory na zařazení ubytovacích objektů do příslušných kategorií apod. Oficiální klasifikace ubytovacích kapacit udělená příslušnou institucí země nezakládá příčinu reklamace.

Cestovní doklady

Předané nebo zaslané odbavení si po obdržení pečlivě překontrolujte zejména z hlediska správnosti údajů.

Nezapomeňte do příručního zavazadla uložit:

- platné cestovní doklady – pas nebo občanský průkaz i pro děti, které mohou cestovat pouze s vlastním cestovním dokladem
- peníze a platební kartu
- pojištění včetně pojistných podmínek
- léky, které pravidelně užíváte, cestujete-li s dětmi, nezapomeňte na oční kapky, antihistaminika, popř. léky snižující teplotu apod.

Doporučujeme pořídit si pro případ ztráty fotokopie cestovních dokladů, které uložíte na jiné místo, než originály.
Ověřte si, jaké zdravotní doklady jsou pro cestu a pobyt požadovány. Pokud nejste občany České republiky a potřebujete pro návštěvu Řecka vízum, musíte o něj s dostatečným časovým předstihem požádat Velvyslanectví Řecké republiky v Praze. Jedete-li vlastním autem, zjistěte si včas, do kterých průjezdních zemí budete potřebovat vízum a seznamte se s odlišnými pravidly silničního provozu, popř. si zajistěte potřebné dálniční známky.

Důležité adresy a telefony

Velyslanectví ČR v Řecku

G. Seferi 6, Palaio Psychiko, 154 52 Athény
Tel.: 0030 210 671 37 55, 672 53 32
Fax.: 0030 210 671 06 75
Nouzová linka: 0030 6944 733769
e-mail: athens@embassy.mzv.cz
www.mzv.cz/athens

Honorární konzulát ČR v Thessaloniki

57, Leoforos Nikis Ave., 546 22 Thessaloniki
Tel.: 0030 2310 222 376 **Fax:** 0030 2310 224 116
e-mail: info@czconsulate.gr

Honorární konzulát ČR na Krétě

Giamalaki 50 & Sof. Venizelou, 712 02 Heraklion
Tel.: 0030 2810 222 852 **Fax:** 0030 2810 242 373
e-mail: heraklion@Honorary.mzv.cz

Honorární konzulát ČR na Rhodosu

Lohagou Fanouraki 26, 851 00 Rhodes
Tel.: 0030 6978 110 633, **Fax:** 0030 2241 056 321
e-mail: rhodos@Honorary.mzv.cz

První pomoc: 166
Lékařská pohotovost: 105
Lékárenská pohotovost: 107
Policie: 100
V případě automobilové nehody: 104

Velvyslanectví ČR na Kypru

18 Kyriakou Matsi Avenue, Victory Tower, 2nd Floor, office # 202, Ayioi Omologites, 1082 Nicosia
Tel: 00357 22421118, 22314058
Fax: 00357 22421059
Nouzová linka: 00357 993 563 80
e-mail: nicosia@embassy.mzv.cz

Sledujte www.greece-tours.cz

Kompletní aktualizovanou nabídku, kterou v průběhu roku doplňujeme o nové zájezdy, najdete na našem webu. Vybraný zájezd si můžete jednoduše rezervovat i uhradit online. Rádi vám se vším poradíme i na našem online chatu.

Užijte si cesty s GREECE TOURS a starosti nechte na nás!

Kvalitní základní pojištění „BASIC“ v ceně všech zájezdů

Základní pojištění v ceně	BASIC
Limity pojistného plnění (v Kč)	Evropa
Léčebné výlohy Zubní ošetření Fyzioterapie	2 400 000 24 000 120 000
Aktivní asistence Převoz, přeložení, repatriace Převoz tělesných ostatků Opatrovník	neomezeně 1 000 000 1 000 000 150 000

Široká možnost připojištění	STANDARD	SELECT
Limity pojistného plnění (v Kč)	Evropa	
Trvalé následky úrazu Úmrtí následkem úrazu	300 000 200 000	300 000 200 000
Škoda na osobních věcech	30 000 1)	30 000 1)
Odpovědnost za škodu na zdraví Odpovědnost za škodu na majetku Právní zastoupení	4 000 000 2 000 000 200 000	4 000 000 2 000 000 200 000
Stornopoplatky Přerušení cesty	30 000 2) 50 000	80 000 2) 50 000
Nevyužitá dovolená	8 000 3)	8 000 3)

Zvýhodněná cena do 24 dní	STANDARD	SELECT
Osoba	490 Kč	890 Kč
Děti do 15 let	245 Kč	445 Kč

Připojištění EXTRA		
Limity pojistného plnění (v Kč)		Evropa
Léčebné výlohy		dle limitů BASIC, STANDARD a SELECT
Stornopoplatky 4)		
Znemožnění návratu	Ubytování	7 500 4)
	Doprava	7 500 4)
Cena za osobu		290 Kč

Připojištění EXTRA, které Vás ochrání při problémech s COVID-19, lze sjednat jen společně s připojištěními STANDARD nebo SELECT.

Vysvětlivky:
1) spoluúčast 500 Kč
2) spoluúčast 10–20 %
3) 1 000 Kč za den
4) spoluúčast 20 %

Pokud cena zájezdu na dospělou osobu přesáhne limit uvedený u stornopoplatků, je nutné zvolit vyšší variantu. Cena pojištění pro dítě do 15 let se pak řídí variantou zvolenou pro dospělého.

Pro další variantu **připojištění, k zájezdům nad 80 000 Kč**/osoba, kontaktujte prosím cestovní kancelář GREECE TOURS Prague.

Tato inzerce má pouze informativní charakter.
Přesné znění pojistných podmínek obdržíte při sjednání pojištění.

L-CK-GT-2011

www.ERVpojistovna.cz

ERV
Evropská pojišťovna

Proč dovolená s Greece Tours?

JISTOTA PRO VÁS OD ROKU 1990

Nejširší nabídka pobytů v Řecku
Máme zájezdy do klidných hotelů jen pro dospělé i do resortů se skvělými podmínkami pro rodiny s dětmi, pomůžeme vám vybrat vhodné místo pro aktivní dovolenou, svatební cestu nebo prodloužený víkend u moře. Nabízíme pobyty s privátními bazény, v samostatných vilách i v apartmánech a studiích všech kategorií.

Pojištění v ceně zájezdu
Kvalitní produkt Basic ERV Evropské pojišťovny, a.s. zahrnuje pojištění léčebných výloh, asistenční službu, zajištění lékařského převozu, repatriaci a vyslání opatrovníka. Navíc si můžete zvolit také vyhovující variantu připojištění na storno zájezdu, včetně rozšířené ochrany i na odpovědnost za škodu apod.

Možnost výběru typu pokoje
V rezervačním formuláři na webu si můžete sami navolit typ pokoje podle svých požadavků i počtu osob a jednoduše zjistit celkovou cenu. Budete-li cestovat sami, nabízíme vám výběr téměř stovky hotelů s jednolůžkovými pokoji. V případě zájmu o zajištění dovolené v jiných typech pokojů, než uvádíme na webu, poskytneme na vyžádání cenovou kalkulaci.

Volba rozsahu stravování
Řada zájezdů poskytuje výhodu volby stravování od snídaně až po ultra all inclusive, doporučíme vám i hotely nabízející dietní stravu.

Komfort během letu a pohodlné odbavení
Pro lety se Smartwings vám zajistíme catering formou teplého jídla, kanapek, chlebíčků, řízků, popřípadě vína, sektu i champagne. Můžete si také objednat seating, odbavení Travel Plus Comfort či VIP salónek. Nově lze salónky rezervovat pro zpáteční cestu i na některých řeckých letištích.

Zájezd ve zvoleném termínu
Nevyhovují-li vám vypsané termíny, budeme se snažit zajistit zájezd v požadovaných datech, popřípadě i s odletem z Ostravy, Brna, Pardubic nebo evropských letišť.

Transfer taxíkem v ceně
Pro pohodlnou a rychlou přepravu poskytujeme u vybraných zájezdů transfer taxíkem včetně dětských autosedaček, za poplatek zajistíme i u jiných hotelů.

Respektování vašeho soukromí
Máme zkušenosti se zajišťováním ochrany soukromí, aby nedocházelo k narušení klidných dnů vašeho odpočinku. Nejen kvůli GDPR jsou pro nás všichni klienti VIP.

Zájezdy pro skupiny, firemní akce, školení, incentivy
Plánujete firemní akci na neobvyklém místě? Obraťte se na nás, nabídneme vám vhodná letoviska i hotely.

Neváhejte nás kontaktovat
V případě jakýchkoli nejasností, týkajících se výběru zájezdu nebo rezervace, se na nás s důvěrou obraťte. Známe Řecko dobře a rádi vám se vším poradíme a pomůžeme.

Rádce pro výběr vaší dovolené v Řecku

Víme, že není jednoduché zvolit zájezd, který bude vyhovovat vašim představám z hlediska úrovně ubytování i ceny. Věříme, že by vám mohl napomoci náš rádce www.greece-tours.cz/radce.

GREECE TOURS

GREECE TOURS PRAGUE, spol. s. r. o.
Cestovní kancelář
Dlouhá 50, 110 00 Praha 1
Mobily: **+420 724 241 584**, 776 861 929
Telefony: +420 222 329 747, 222 329 962, 222 319 366
E-mail: info@greece-tours.cz
Internet: www.greece-tours.cz

ERV Evropská pojišťovna — Jsme pojištění pro případ úpadku, a to v rozsahu a za podmínek stanovených zákonem 159/1999 Sb.

Přihlašte se na www.greece-tours.cz k odběru newsletterů a neujde vám žádná atraktivní nabídka!

Sledujte zajímavosti o Řecku, aktuální slevy a výhody

facebook.com/greecetours
@ckgreecetoursprague
twitter.com/greece_tours_cz

AČK ČR — Patříme mezi nejstarší členy Asociace cestovních kanceláří České republiky

Od svého vzniku v roce 1990 věnujeme kvalitě zájezdů a spokojenosti svých klientů velkou péči. Díky tomuto přístupu se nám daří minimalizovat výskyt negativních vlivů a eliminovat případné stížnosti na mimořádně malé procento. Ve spolupráci s ERV Evropskou pojišťovnou, a.s. poskytujeme všem svým klientům **mezinárodní standard kvality cestovních služeb**. Uplatňujeme ITQ Standard, který je dlouhodobě používán na vyspělých trzích západní Evropy. Tento systém je založen na transparentním a jednotném řešení případných reklamací služeb cestovní kanceláře.

Tisková chyba vyhrazena.

Řecko

2021

Váš prodejce:

since 1990
GREECE TOURS

Katalog Řecko 2021 vychází v listopadu 2020.
Fotografie Ch. Drazos, Thanasis, M. Linhart a archiv GT
© GREECE TOURS PRAGUE, spol. s r. o.
Všechna práva vyhrazena.

www.greece-tours.cz